



▲ CARTAGENA

39649

DESCRIPTION/BESCHREIBUNG/DESCRIPTION:

spot; steel, wood, black, brown

Spot; Stahl, Holz, schwarz, braun

spot; acier, bois, noir, marron

L 820, B 65

GU10

5x 4,5W

5x 345lm

warmwhite





◀ CARTAGENA

390069

DESCRIPTION/BESCHREIBUNG/DESCRIPTION:

table light; steel, wood, black, brown

Tischleuchte; Stahl, Holz, schwarz, braun

luminaire de table; acier, bois, noir, marron

H 445, Base: B 150, T 150

GU10

2x 4,5W

2x 345lm

warmwhite

cable switch





CARTAGENA ▶

390071

DESCRIPTION/BESCHREIBUNG/DESCRIPTION:

floor light; steel, wood, black, brown
Stehleuchte; Stahl, Holz, schwarz, braun
lampadaire; acier, bois, noir, marron

H 1625, Base: B 205, T 205

GU10

3x 4,5W

3x 345lm

warmwhite

pedal switch



9 008606 221318





▲ TORRESTRALLE

39749

DESCRIPTION/BESCHREIBUNG/DESCRIPTION:
ceiling light; wood, steel, brown, black / plastic, white
Deckenleuchte; Holz, Stahl, braun, schwarz / Kunststoff, weiss
plafonnier; bois, acier, marron, noir / plastique, blanc

L 1120, B 170, H 150

LED	GU10
2x 12W	3x 4,5W
2800lm	3x 345lm
warmwhite	



incl. illuminant / inkl. Leuchtmittel / incl. ampoule



◀ TORRESTRALLE

39748

DESCRIPTION/BESCHREIBUNG/DESCRIPTION:
ceiling light; wood, steel, brown, black / plastic, white
Deckenleuchte; Holz, Stahl, braun, schwarz / Kunststoff, weiss
plafonnier; bois, acier, marron, noir / plastique, blanc

L 690, B 170, H 150

LED	GU10
1x 12W	2x 4,5W
1400lm	2x 345lm
warmwhite	



incl. illuminant / inkl. Leuchtmittel / incl. ampoule



▲ MARREIRA

39899

DESCRIPTION/BESCHREIBUNG/DESCRIPTION:

wall/ceiling light; steel, black / wood, brown

Wand- / Deckenleuchte; Stahl, schwarz / Holz, braun

Applique/Plafonnier; acier, noir / bois, marron

L 780, B 220, H 60

LED

4x 9W

4400lm

warmwhite

dimnable



9 002759 398996

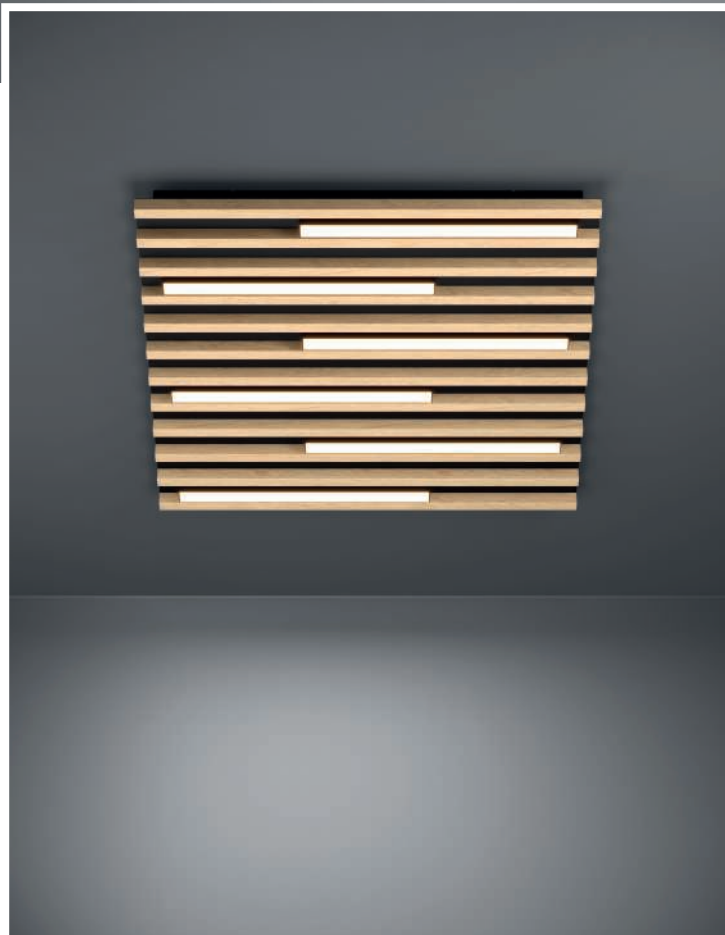

◀ MARREIRA

39898

DESCRIPTION/BESCHREIBUNG/DESCRIPTION:

wall/ceiling light; steel, black / wood, brown

Wand- / Deckenleuchte; Stahl, schwarz / Holz, braun

Applique/Plafonnier; acier, noir / bois, marron

L 575, B 575, H 60

LED

6x 8,5W

6300lm

warmwhite

dimnable



9 002759 398989

CAMINARRO ▶

390225

DESCRIPTION/BESCHREIBUNG/DESCRIPTION:

pendant light; steel, wood, black, brown
Hängeleuchte; Stahl, Holz, schwarz, braun
luminaire en suspension; acier, bois, noir, marron

L 1775, B 50, H 1500

LED LED

22 W 6,8 W

2700 lm 780 lm

warmwhite

dimnable



◀ CAMINARRO

390224

DESCRIPTION/BESCHREIBUNG/DESCRIPTION:

ceiling light; steel, wood, black, brown
Deckenleuchte; Stahl, Holz, schwarz, braun
plafonnier; acier, bois, noir, marron

L 775, B 80, H 115

LED

27 W

3240 lm

warmwhite

dimnable



◀ MONTEBUONO

390368

DESCRIPTION/BESCHREIBUNG/DESCRIPTION:

pendant light; steel, anodised black / plastic, white

Hängeleuchte; Stahl, schwarz eloxiert / Kunststoff, weiss

luminaire en suspension; acier, noir anodisé / plastique, blanc

L 1800, B 65, H 1500

LED

2x 10W

2600lm

warmwhite

dimnable



Expansion option: / Expansionsmöglichkeit: / Possibilité d'expansion :

This luminaire can be adjusted in width.

Diese Leuchte kann in der Breite verstellt werden.

Ce luminaire peut être réglé en largeur.



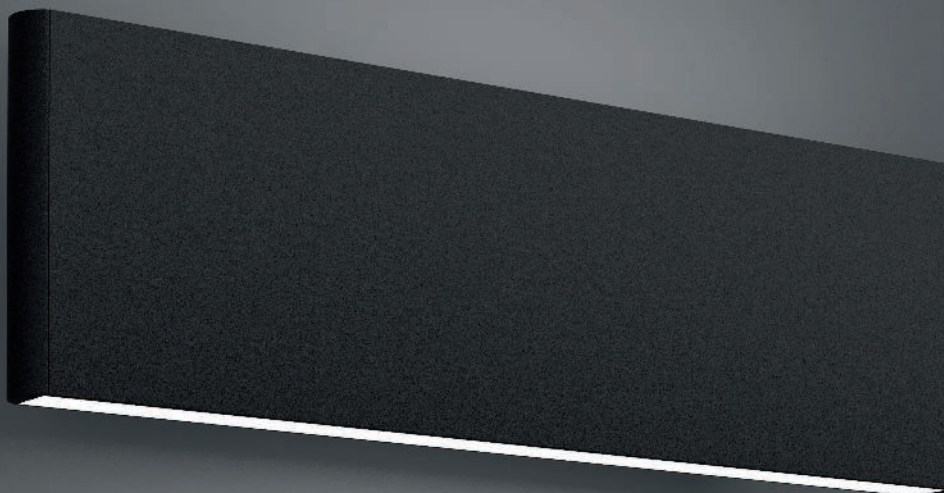

▲ CLIMENE

390116

DESCRIPTION/BESCHREIBUNG/DESCRIPTION:
wall light; aluminium, black / plastic, white
Wandleuchte; Alu, schwarz / Kunststoff, weiss
Applique; aluminium, noir / plastique, blanc

L 255, H 80, A 45

LED

2x 4,2W

1000lm

warmwhite



9 008606 229260



◀ CLIMENE

390127

DESCRIPTION/BESCHREIBUNG/DESCRIPTION:
wall light; aluminium, wood, black, brown
Wandleuchte; Alu, Holz, schwarz, braun
Applique; aluminium, bois, noir, marron

L 255, H 80, A 45

LED

2x 4,2W

1000lm

warmwhite



9 008606 235438



▲ CLIMENE

39265

DESCRIPTION/BESCHREIBUNG/DESCRIPTION:

wall light; aluminium, white / plastic, white
Wandleuchte; Alu, weiss / Kunststoff, weiss
Applique; aluminium, blanc / plastique, blanc

L 255, H 80, A 45

LED

*2x 4,2W**1000lm**warmwhite*

◀ CLIMENE

39268

DESCRIPTION/BESCHREIBUNG/DESCRIPTION:

wall light; aluminium, brushed aluminium / plastic, white
Wandleuchte; Alu, alu-gebürstet / Kunststoff, weiss
Applique; aluminium, aluminium brossé / plastique, blanc

L 255, H 80, A 45

LED

*2x 4,2W**1000lm**warmwhite*

◀ TERMINI 1

39719

DESCRIPTION/BESCHREIBUNG/DESCRIPTION:

pendant light; steel, black / wood, brown

Hängeleuchte; Stahl, schwarz / Holz, braun

luminaire en suspension; acier, noir / bois, marron

L 1590, B 95, H 1500

LED LED

30,5W 2x 7,75W

4350lm 1900lm

warmwhite

dimmable

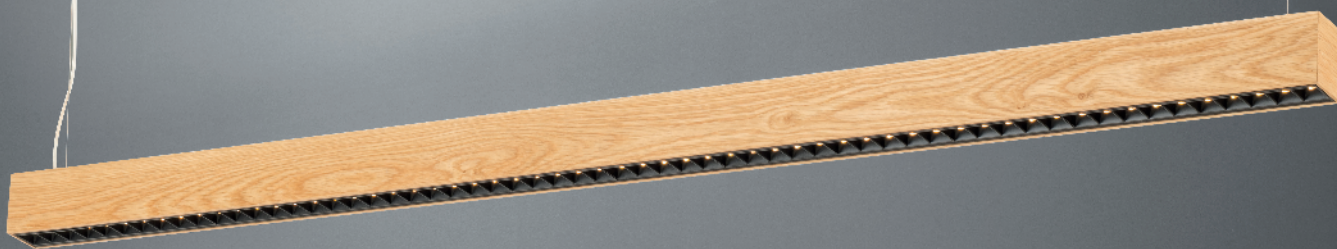

◀ TERMINI 1

39718

DESCRIPTION/BESCHREIBUNG/DESCRIPTION:

pendant light; steel, black / wood, brown

Hängeleuchte; Stahl, schwarz / Holz, braun

luminaire en suspension; acier, noir / bois, marron

L 1065, B 95, H 1500

LED LED

31,5W 15,5W

4050lm 1900lm

warmwhite

dimmable





◀ TERMINI

39485

DESCRIPTION/BESCHREIBUNG/DESCRIPTION:

pendant light; steel, black
Hängeleuchte; Stahl, schwarz
luminaire en suspension; acier, noir

*L 1590, B 95, H 1500**LED LED**30,5W 2x 7,75W**4350lm 1900lm**warmwhite**dimnable*

9 002759 39485 1

TERMINI ▶

39486

DESCRIPTION/BESCHREIBUNG/DESCRIPTION:

pendant light; steel, black
Hängeleuchte; Stahl, schwarz
luminaire en suspension; acier, noir

*L 1065, B 95, H 1500**LED LED**31,5W 15,5W**4050lm 1900lm**warmwhite**dimnable*

9 002759 39486 8





▲ PELLARO

93894

DESCRIPTION/BESCHREIBUNG/DESCRIPTION:

pendant light; aluminium, steel, satin nickel / plastic, white
Hängeleuchte; Alu, Stahl, nickel-matt / Kunststoff, weiss
luminaire en suspension; aluminium, acier, nickel mat / plas-
tique, blanc

L 1100, B 80, H 1100

LED

3x 10W

3450lm

tunablewhite

touch dimming



9 002759 938949



▲ PELLARO

93896

DESCRIPTION/BESCHREIBUNG/DESCRIPTION:
pendant light; aluminium, steel, matte black / plastic, white
Hängeleuchte; Alu, Stahl, schwarz-matt / Kunststoff, weiss
luminaire en suspension; aluminium, acier, noir mat / plastique,
blanc

L 1100, B 80, H 1100

LED

3x 10W

3450lm

tunablewhite

touch dimming



9 002759 938963

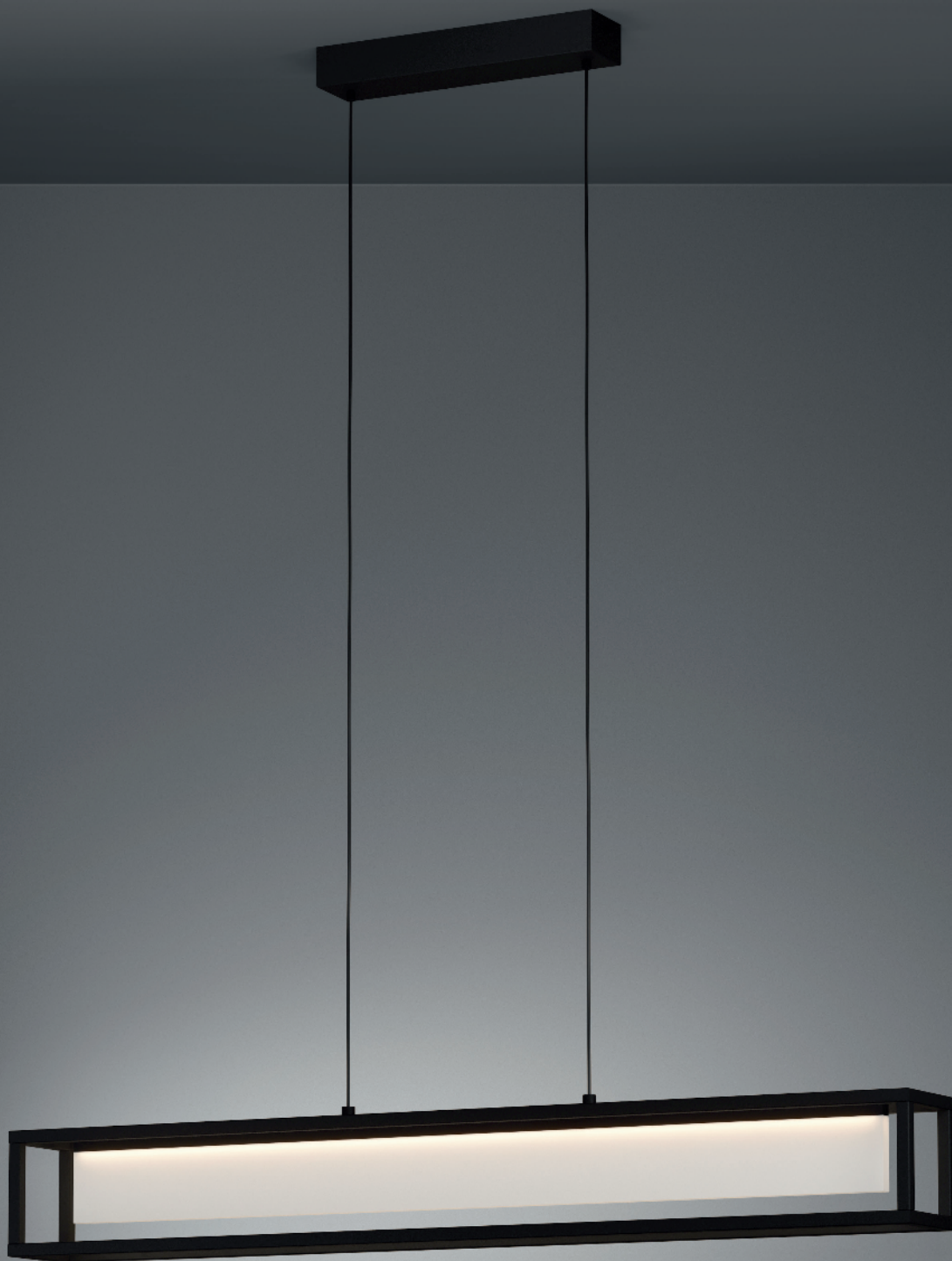

▲ GUALAJO

39629

DESCRIPTION/BESCHREIBUNG/DESCRIPTION:
pendant light; steel, black / plastic, satin finish
Hängeleuchte; Stahl, schwarz / Kunststoff, satiniert
luminaire en suspension; acier, noir / plastique, satiné

L 890, B 100, H 1500

LED

27W

3850lm

warmwhite

dimnable



9 002759 396299



▲ FARNETA

390024

DESCRIPTION/BESCHREIBUNG/DESCRIPTION:

pendant light; aluminium, steel, black / plastic, satin finish
Hängeleuchte; Alu, Stahl, schwarz / Kunststoff, satiniert
luminaire en suspension; aluminium, acier, noir / plastique,
satiné

L 980, B 180, H 1500

LED

2x 15W

3600lm

warmwhite

dimmable



9 008606 220939

BUCITA ▶

39901

DESCRIPTION/BESCHREIBUNG/DESCRIPTION:

pendant light; steel, black / plastic, satin finish
Hängeleuchte; Stahl, schwarz / Kunststoff, satiniert
luminaire en suspension; acier, noir / plastique, satiné

L 900, B 160, H 1500

LED LED

29,5W 2x 14W

4350lm 3700lm

warmwhite

dimnable via remote



Lightfunctions Lichtfunktionen / Fonctions d'éclairage

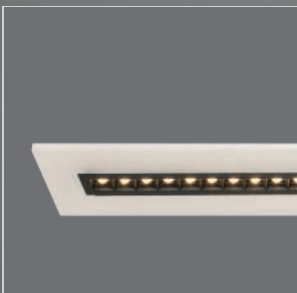

incl. /inkl./incl.



▲ MOGETONELLO

39909

DESCRIPTION/BESCHREIBUNG/DESCRIPTION:

pendant light; steel, black / plastic, transparent

Hängeleuchte; Stahl, schwarz / Kunststoff, transparent

luminaire en suspension; acier, noir / plastique, transparent

L 1000, B 320, H 1500

LED

4x 9,8W

4800lm

warmwhite

dimnable





▲ FABRIANO

390013

DESCRIPTION/BESCHREIBUNG/DESCRIPTION:

pendant light; steel, black, white / plastic, white
Hängeleuchte; Stahl, schwarz, weiss / Kunststoff, weiss
luminaire en suspension; acier, noir, blanc / plastique, blanc

L 860, B 35, H 1500

LED

2x 16W

4800lm

warmwhite

dimmable



9 008606 220847



◀ LARDERIA

390208

DESCRIPTION/BESCHREIBUNG/DESCRIPTION:

table light; steel, wood, black, white
Tischleuchte; Stahl, Holz, schwarz, weiss
luminaire de table; acier, bois, noir, blanc

L 265, H 500, Base: Ø 200

LED

5,4W

540lm

warmwhite

cable switch



9 008606 243204



▲ LINDOZA

39915

DESCRIPTION/BESCHREIBUNG/DESCRIPTION:

pendant light; steel, black / plastic, white

Hängeleuchte; Stahl, schwarz / Kunststoff, weiss

luminaire en suspension; acier, noir / plastique, blanc

L 1285, B 410, H 1400

LED

6x 8,4W

6000lm

warmwhite

dimmable



9 002759 399153

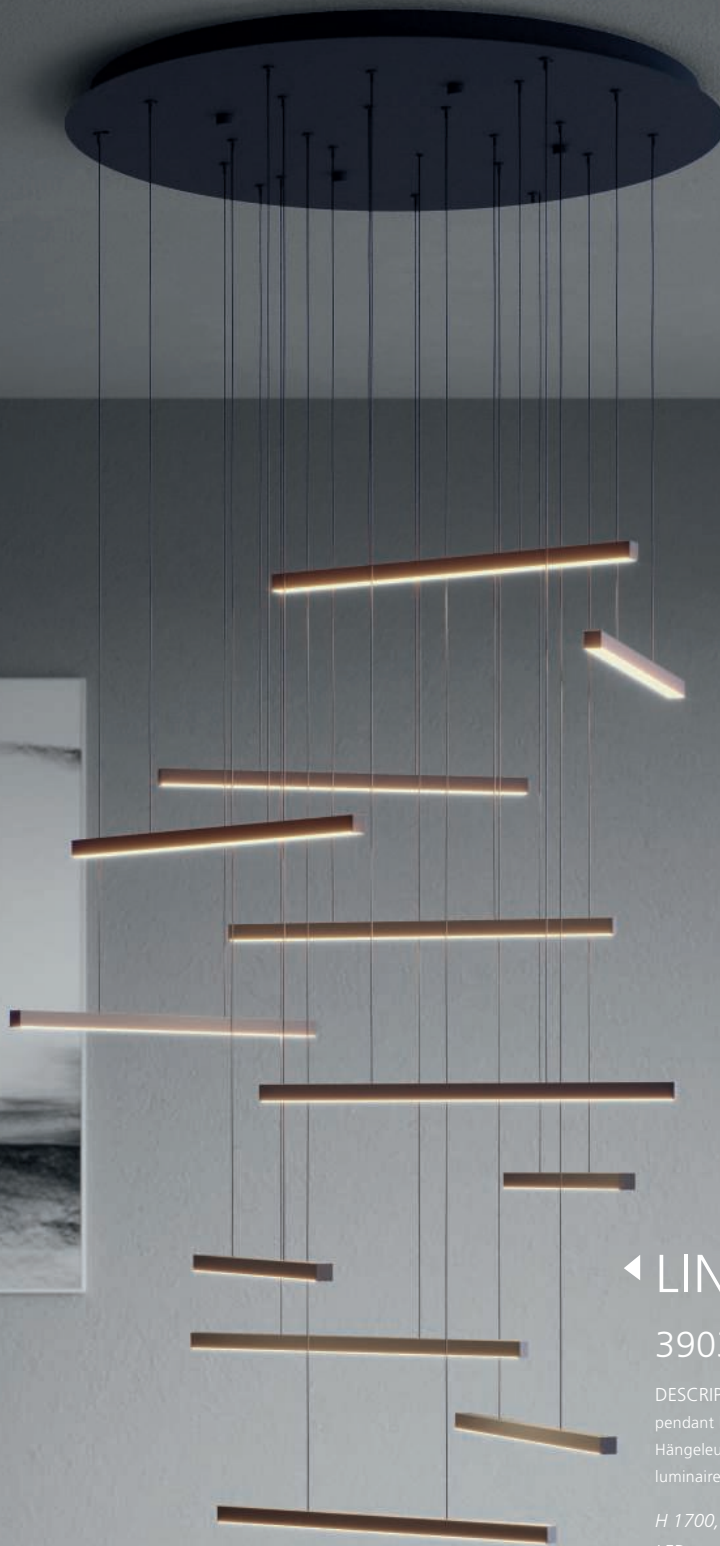

◀ LINDOZA

390351

DESCRIPTION/BESCHREIBUNG/DESCRIPTION:
pendant light; steel, black / plastic, white
Hängeleuchte; Stahl, schwarz / Kunststoff, weiss
luminaire en suspension; acier, noir / plastique, blanc

H 1700, Ø 780

LED

12x 8,4W

12000lm

warmwhite

dimmmable



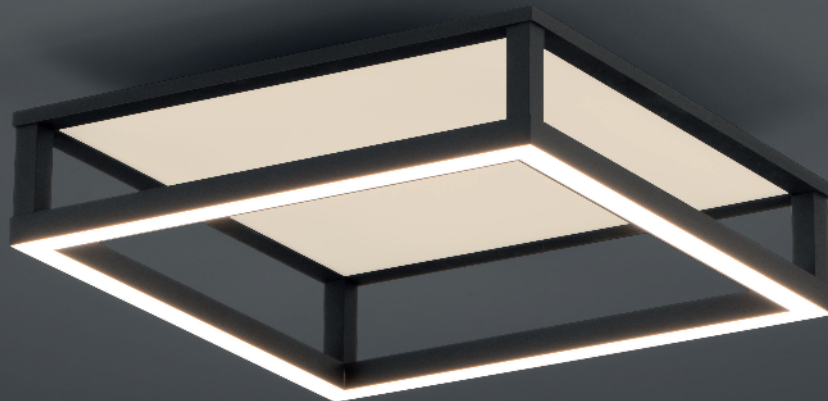

▲ MACELLARA

390018

DESCRIPTION/BESCHREIBUNG/DESCRIPTION:

ceiling light; steel, black / plastic, white
Deckenleuchte; Stahl, schwarz / Kunststoff, weiss
plafonnier; acier, noir / plastique, blanc

L 450, B 450, H 150

LED LED

2x 9,5W 4x 2,6W

2400lm 1480lm

tunablewhite

dimnable via remote



incl./inkl./incl.

Lightfunctions
Lichtfunktionen / Fonctions d'éclairage

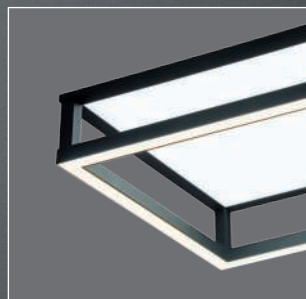
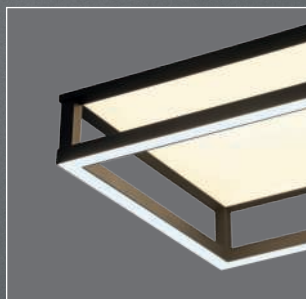
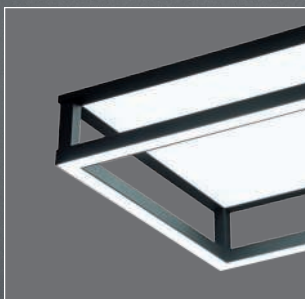
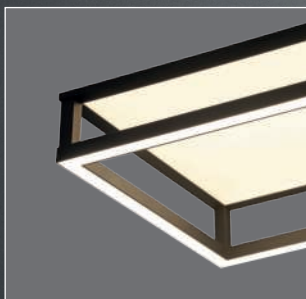



▲ MACELLARA

390019

DESCRIPTION/BESCHREIBUNG/DESCRIPTION:

ceiling light; steel, black / plastic, white
Deckenleuchte; Stahl, schwarz / Kunststoff, weiss
plafonnier; acier, noir / plastique, blanc

L 770, B 335, H 75

LED LED

4x 3,8W 2x 5,5W

1920lm 1460lm

tunablewhite

dimnable via remote



incl./inkl./incl.

Lightfunctions
Lichtfunktionen / Fonctions d'éclairage

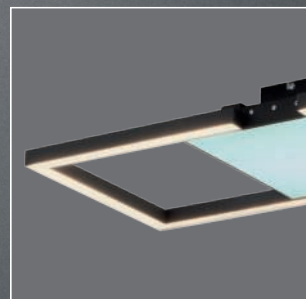
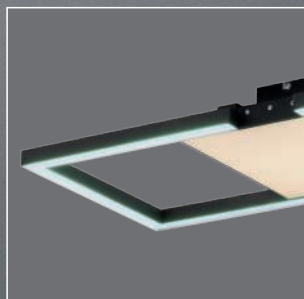
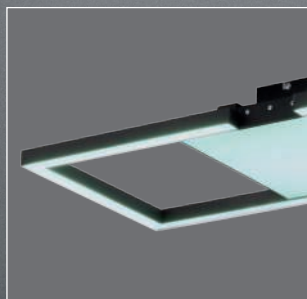

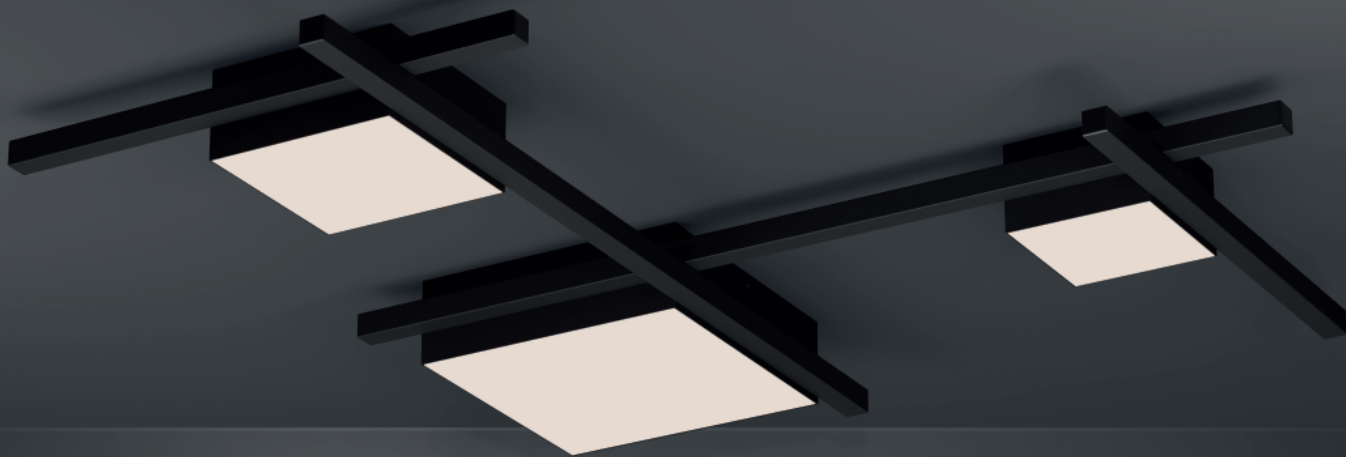

▲ VIAREGGIO

39689

DESCRIPTION/BESCHREIBUNG/DESCRIPTION:

ceiling light; steel, black / plastic, white

Deckenleuchte; Stahl, schwarz / Kunststoff, weiss

plafonnier; acier, noir / plastique, blanc

L 815, B 775, H 70

LED	LED	LED
5,8 W	11 W	22,5 W
700 lm	1400 lm	2800 lm

warmwhite

dimmable



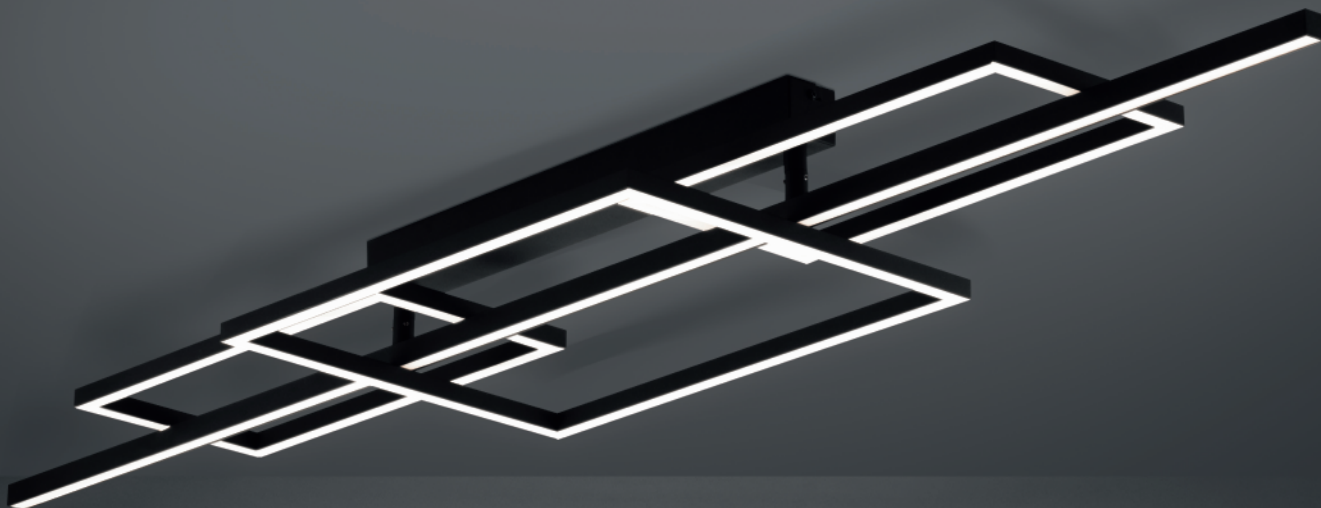

▲ PUEBLA

390282

DESCRIPTION/BESCHREIBUNG/DESCRIPTION:

ceiling light; steel, black / plastic, white
Deckenleuchte; Stahl, schwarz / Kunststoff, weiss
plafonnier; acier, noir / plastique, blanc

L 1500, B 360

LED

34,5W

5100lm

warmwhite

dimmable



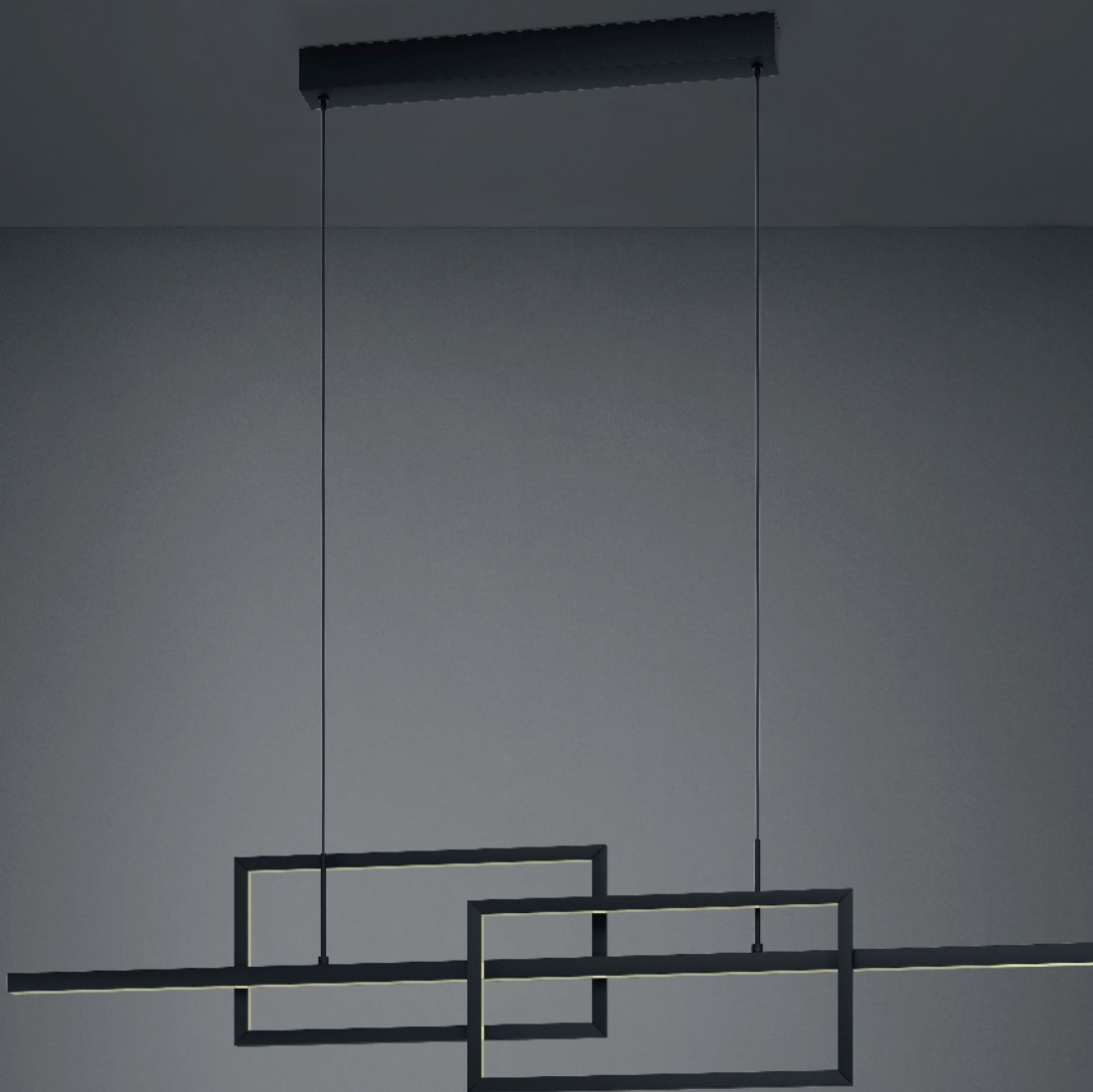

▲ PUEBLA

39797

DESCRIPTION/BESCHREIBUNG/DESCRIPTION:
pendant light; steel, black / plastic, white
Hängeleuchte; Stahl, schwarz / Kunststoff, weiss
luminaire en suspension; acier, noir / plastique, blanc

L 1150, B 50, H 1300

LED

28W

4000lm

warmwhite

dimmable



9 002759 397975

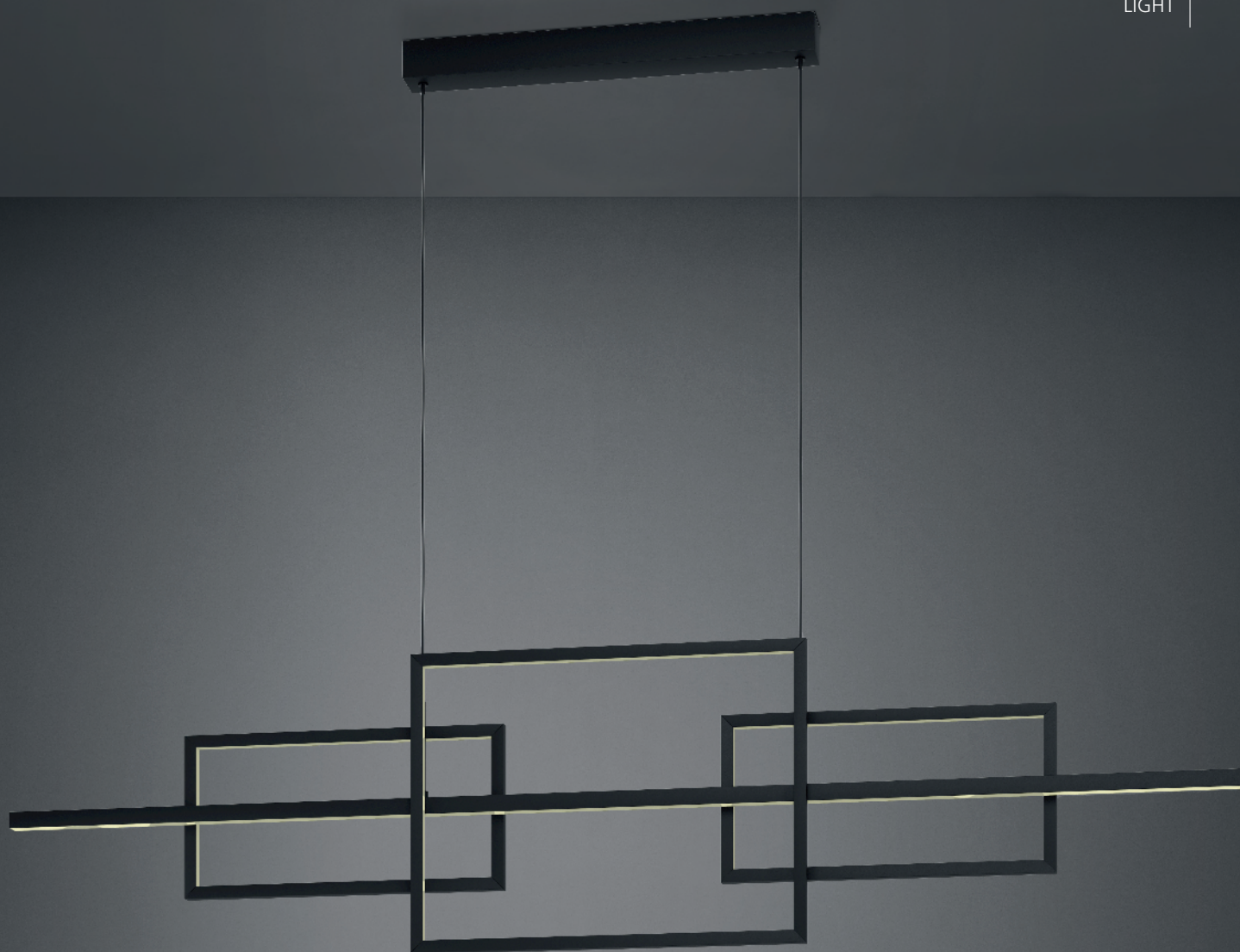

▲ PUEBLA

39798

DESCRIPTION/BESCHREIBUNG/DESCRIPTION:

pendant light; steel, black / plastic, white

Hängeleuchte; Stahl, schwarz / Kunststoff, weiss

luminaire en suspension; acier, noir / plastique, blanc

L 1500, B 50, H 1300

LED

35W

5000lm

warmwhite

dimmable



9 002759 397982



▲ FRONTERA

39729

DESCRIPTION/BESCHREIBUNG/DESCRIPTION:

pendant light; steel, chrome
Hängeleuchte; Stahl, chrom
luminaire en suspension; acier, chrome

L 300, B 300, H 1500

LED

27x 0,75 W

2430 lm

warmwhite

dimnable



9 002759 397296



▲ FRONTERA

39763

DESCRIPTION/BESCHREIBUNG/DESCRIPTION:

pendant light; steel, chrome

Hängeleuchte; Stahl, chrom

luminaire en suspension; acier, chrome

L 1075, B 295, H 1500

LED

81x 0,75W

7290lm

warmwhite

dimnable



9 002759 397630

RETORNIO ▶

39892

DESCRIPTION/BESCHREIBUNG/DESCRIPTION:

pendant light; steel, aluminium, black / plastic, white

Hängeleuchte; Stahl, Alu, schwarz / Kunststoff, weiss

luminaire en suspension; acier, aluminium, noir / plastique,
blanc

H 1200, Ø 500

LED

38W

5200lm

warmwhite



RETORNIO ▶

39893

DESCRIPTION/BESCHREIBUNG/DESCRIPTION:

pendant light; steel, aluminium, black / plastic, white
Hängeleuchte; Stahl, Alu, schwarz / Kunststoff, weiss
luminaire en suspension; acier, aluminium, noir / plastique,
blanc

H 1200, Ø 580

LED

44W

6200lm

warmwhite





◀ FOLIGNO

390068

DESCRIPTION/BESCHREIBUNG/DESCRIPTION:

floor light; steel, black / fabric, black
Stehleuchte; Stahl, schwarz / Textil, schwarz
lampadaire; acier, noir / tissu, noir

L 345, B 265, H 1800, Base: B 330, T 240

E27 LED

1x 40W 3,5W

380lm

warmwhite

rocker switch



9 008606 221295

◀ MONTEFANO

390022

DESCRIPTION/BESCHREIBUNG/DESCRIPTION:

floor light; steel, black / plastic, white
Stehleuchte; Stahl, schwarz / Kunststoff, weiss
lampadaire; acier, noir / plastique, blanc

H 1815, Ø 310, Base: Ø 280

LED

20W

2160lm

warmwhite

touch dimming



touch dimming



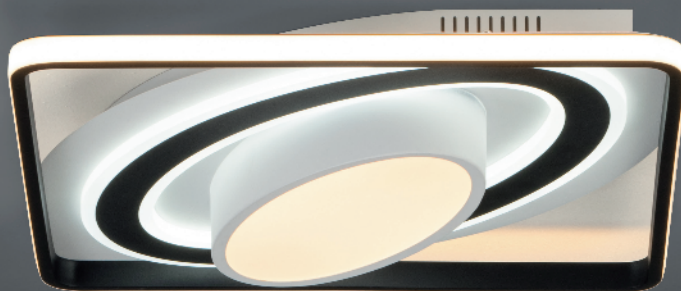

▲ BENALAURIA

39849

DESCRIPTION/BESCHREIBUNG/DESCRIPTION:

ceiling light; steel, black, white / plastic, white
Deckenleuchte; Stahl, schwarz, weiss / Kunststoff, weiss
plafonnier; acier, noir, blanc / plastique, blanc

L 450, B 450, H 85

LED	LED	LED
21,5 W	10,5 W	3 W
2800 lm	1600 lm	500 lm

tunablewhite

dimmmable via remote



9 002759 398491



incl./inkl./incl.

Lightfunctions
Lichtfunktionen / Fonctions d'éclairage

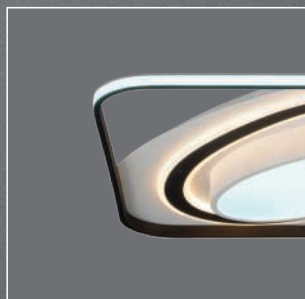
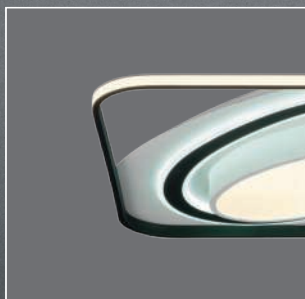
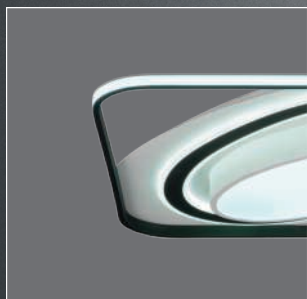

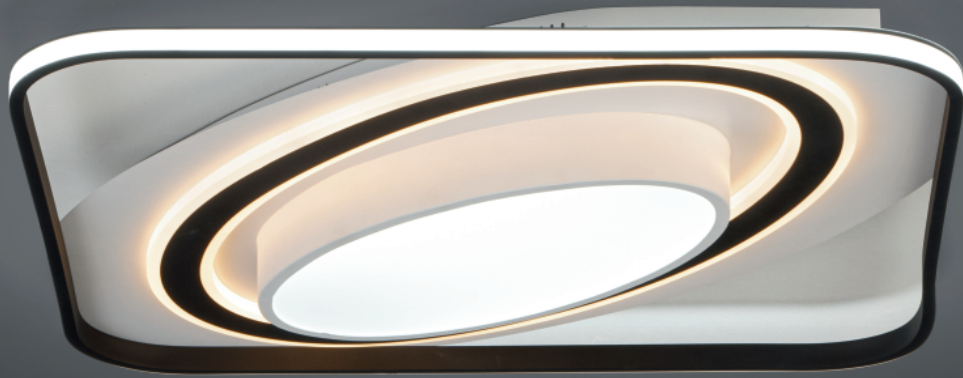

▲ BENALAURIA

39864

DESCRIPTION/BESCHREIBUNG/DESCRIPTION:
ceiling light; steel, black, white / plastic, white
Deckenleuchte; Stahl, schwarz, weiss / Kunststoff, weiss
plafonnier; acier, noir, blanc / plastique, blanc

L 650, B 650, H 85

LED	LED	LED
28W	13W	2,8W
3700lm	2000lm	420lm

tunablewhite

dimnable via remote



9 002759 398644



incl./inkl./incl.

Lightfunctions
Lichtfunktionen / Fonctions d'éclairage

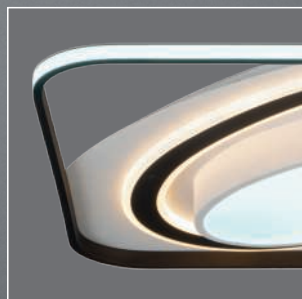
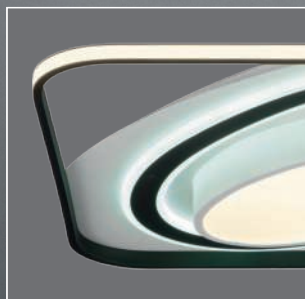
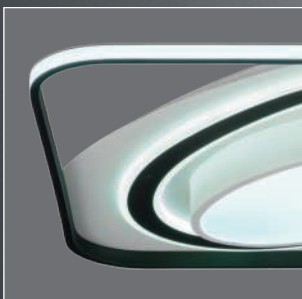

BRUSCOLI ▶

390053

DESCRIPTION/BESCHREIBUNG/DESCRIPTION:

pendant light; steel, black

Hängeleuchte; Stahl, schwarz

luminaire en suspension; acier, noir

H 1500, Ø 600

LED LED

3x 8W 3x 8,5W

1440lm 1920lm

warmwhite

dimnable via remote



Lightfunctions
Lichtfunktionen / Fonctions d'éclairage



incl./inkl./incl.



▲ BRUSCOLI

390052

DESCRIPTION/BESCHREIBUNG/DESCRIPTION:

ceiling light; steel, black
Deckenleuchte; Stahl, schwarz
plafonnier; acier, noir

H 200, Ø 600

LED LED

3x 8W 3x 8,5W

1440lm 1920lm

warmwhite

dimmable via remote



Lightfunctions
Lichtfunktionen / Fonctions d'éclairage



incl./inkl./incl.



◀ MARGHERA 2

390049

DESCRIPTION/BESCHREIBUNG/DESCRIPTION:

ceiling light; steel, black / plastic, white
Deckenleuchte; Stahl, schwarz / Kunststoff, weiss
plafonnier; acier, noir / plastique, blanc

H 135, Ø 450

LED

25,5W

3000lm

warmwhite

dimnable



MARGHERA 2 ▶

390051

DESCRIPTION/BESCHREIBUNG/DESCRIPTION:

ceiling light; steel, black / plastic, white
Deckenleuchte; Stahl, schwarz / Kunststoff, weiss
plafonnier; acier, noir / plastique, blanc

H 135, Ø 595

LED

4x 8,8W

4200lm

warmwhite

dimnable





◀ MARGHERA 1

39286

DESCRIPTION/BESCHREIBUNG/DESCRIPTION:

ceiling light; steel, plastic, white
Deckenleuchte; Stahl, Kunststoff, weiss
plafonnier; acier, plastique, blanc

*H 135, Ø 450**LED**25,5W**3000lm**warmwhite**dimnable*

MARGHERA 1 ▶

39287

DESCRIPTION/BESCHREIBUNG/DESCRIPTION:

ceiling light; steel, plastic, white
Deckenleuchte; Stahl, Kunststoff, weiss
plafonnier; acier, plastique, blanc

*H 135, Ø 595**LED**4x 8,8W**4200lm**warmwhite**dimnable*

CAMPO ROSSO ▶

39688

DESCRIPTION/BESCHREIBUNG/DESCRIPTION:

pendant light; steel, white / plastic, white

Hängeleuchte; Stahl, weiss / Kunststoff, weiss

luminaire en suspension; acier, blanc / plastique, blanc

H 1100, Ø 600

LED

34 W

4400 lm

warmwhite

dimmable



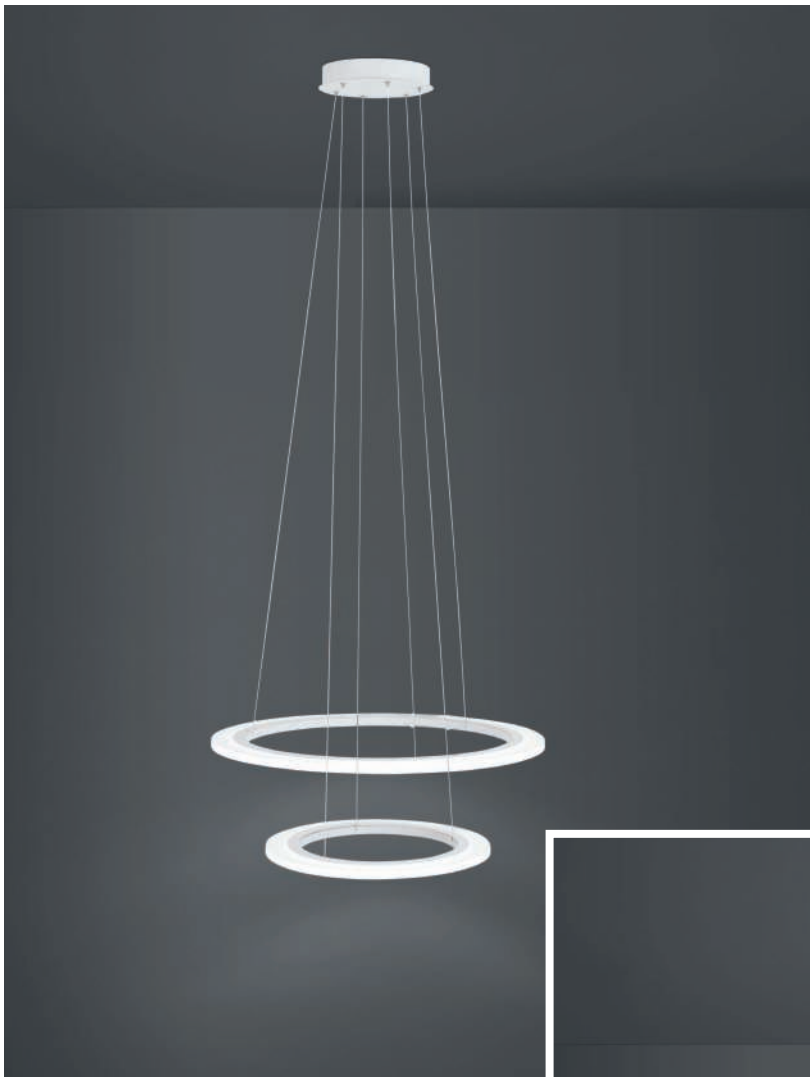

◀ PENAFORTE

39273

DESCRIPTION/BESCHREIBUNG/DESCRIPTION:

pendant light; aluminium, white / plastic, white

Hängeleuchte; Alu, weiss / Kunststoff, weiss

luminaire en suspension; aluminium, blanc / plastique, blanc

H 1500, Ø 590

LED LED

33 W 19,5 W

4000lm 2400lm

warmwhite

dimnable



9 002759 392734

PENAFORTE ▶

39274

DESCRIPTION/BESCHREIBUNG/DESCRIPTION:

pendant light; aluminium, white / plastic, white

Hängeleuchte; Alu, weiss / Kunststoff, weiss

luminaire en suspension; aluminium, blanc / plastique, blanc

H 1500, Ø 790

LED LED LED

45 W 33 W 19,5 W

5400lm 4000lm 2400lm

warmwhite

dimnable



9 002759 392741



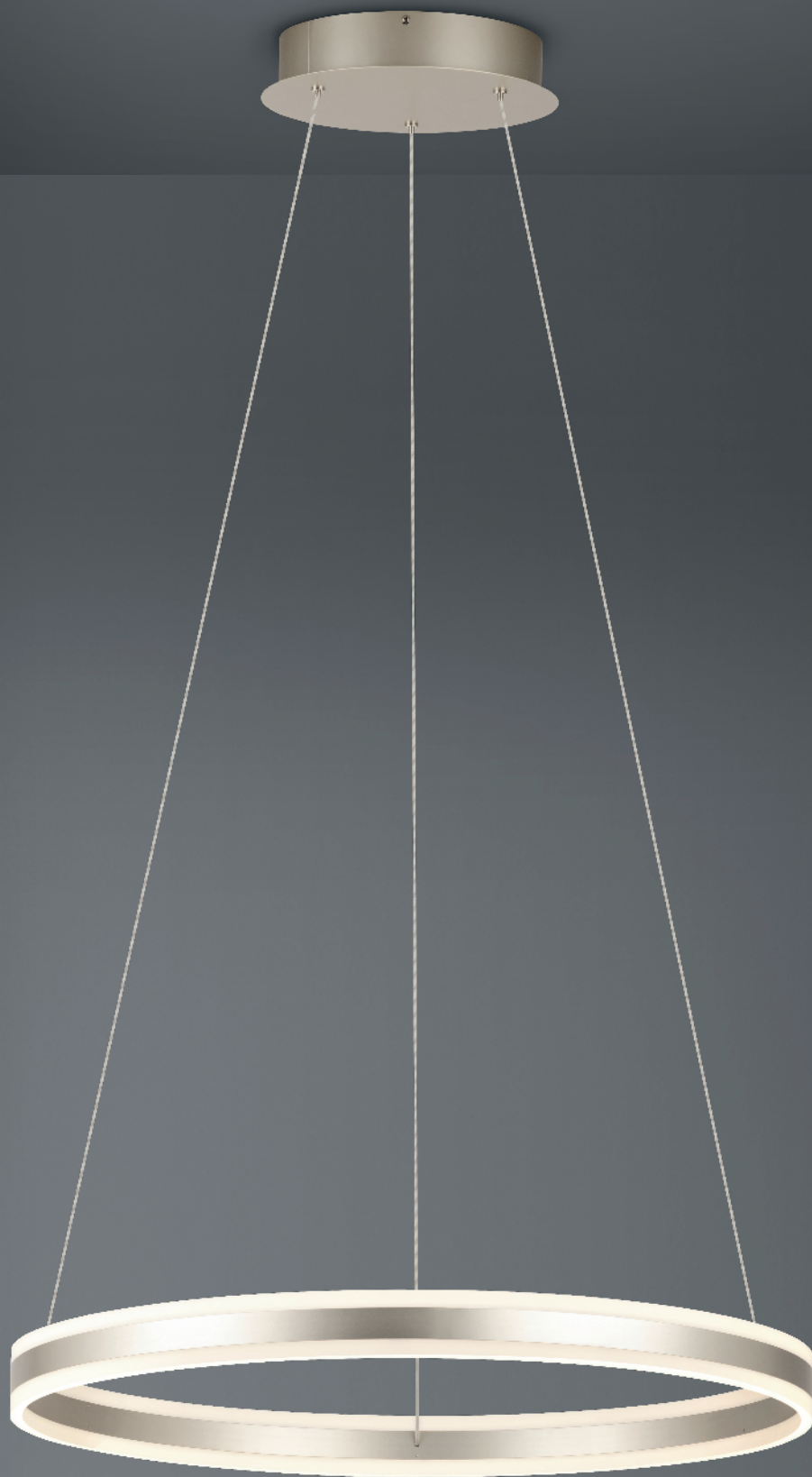

TONARELLA ▲

39313

DESCRIPTION/BESCHREIBUNG/DESCRIPTION:
pendant light; steel, champagne / plastic, satin finish
Hängeleuchte; Stahl, champagner / Kunststoff, satiniert
luminaire en suspension; acier, champagne / plastique, satiné

H 1500, Ø 800

LED

2x 39W

9200lm

warmwhite

dimmable



9 002759 393137

◀ TONARELLA

39314

DESCRIPTION/BESCHREIBUNG/DESCRIPTION:
pendant light; steel, champagne / plastic, satin finish
Hängeleuchte; Stahl, champagner / Kunststoff, satiniert
luminaire en suspension; acier, champagne / plastique, satiné

H 1500, Ø 800

<i>LED</i>	<i>LED</i>	<i>LED</i>
<i>2x 39W</i>	<i>2x 35W</i>	<i>2x 17W</i>
<i>9200lm</i>	<i>8400lm</i>	<i>4200lm</i>
<i>warmwhite</i>		
<i>dimnable</i>		



9 002759 393144

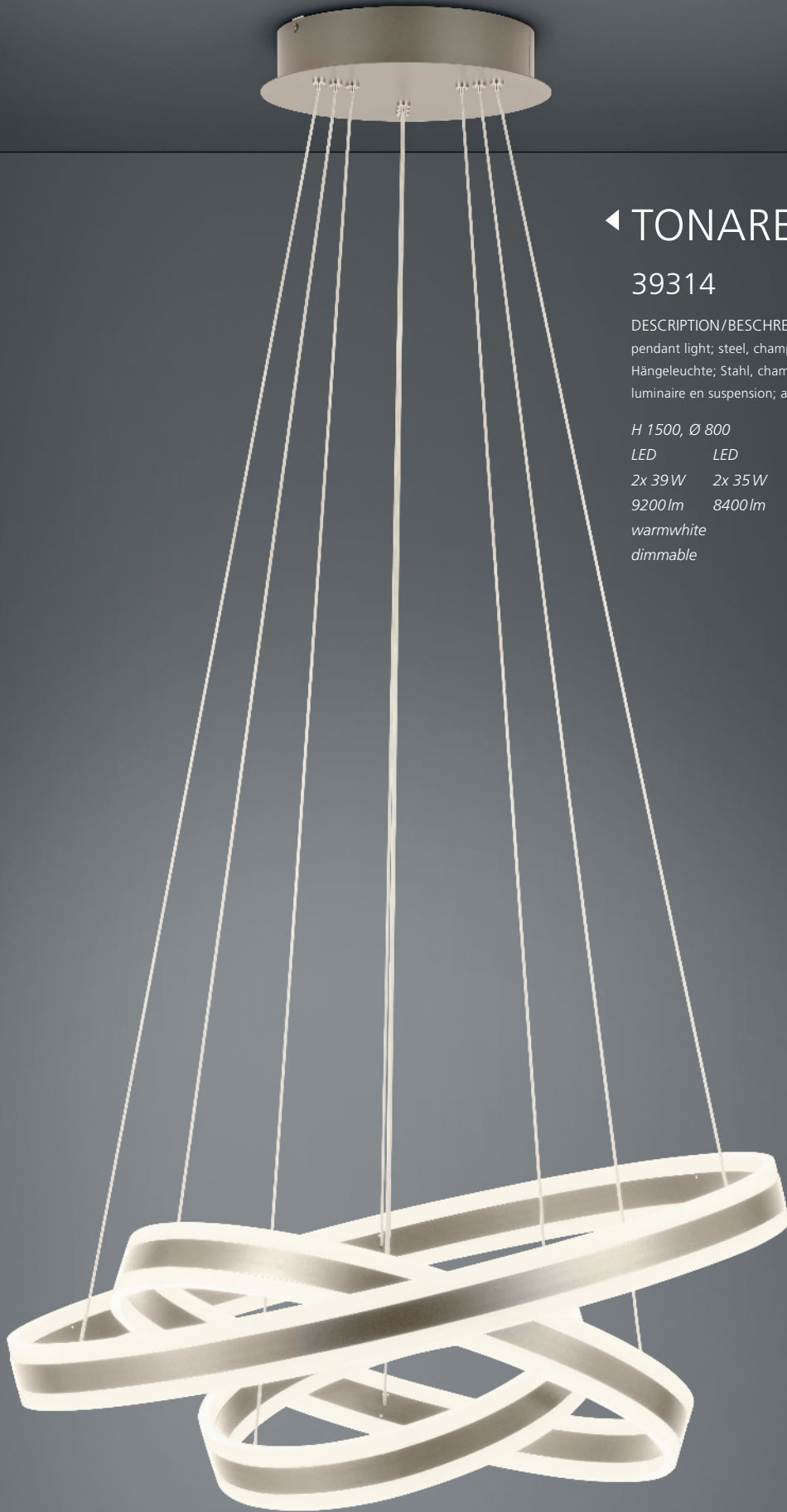

CADINARO ▶

39896

DESCRIPTION/BESCHREIBUNG/DESCRIPTION:

pendant light; steel, wood, grey, brown / plastic, white

Hängeleuchte; Stahl, Holz, grau, braun / Kunststoff, weiss

luminaire en suspension; acier, bois, gris, marron / plastique,
blanc

H 1500, Ø 600

LED

36W

4600lm

warmwhite

dimmable





◀ CADINARO

39897

DESCRIPTION/BESCHREIBUNG/DESCRIPTION:
wall light; steel, wood, grey, brown / plastic, white
Wandleuchte; Stahl, Holz, grau, braun / Kunststoff, weiss
Applique; acier, bois, gris, marron / plastique, blanc

L 300, H 330, A 65

LED

12 W

1700lm

warmwhite



CADINARO ▶

39895

DESCRIPTION/BESCHREIBUNG/DESCRIPTION:
ceiling light; steel, wood, grey, brown / plastic, white
Deckenleuchte; Stahl, Holz, grau, braun / Kunststoff, weiss
plafonnier; acier, bois, gris, marron / plastique, blanc

L 730, B 550, H 145

LED LED

1x 12,5W 2x 15,5W

1800lm 4500lm

warmwhite

dimmable



LANACERA ▶

390087

DESCRIPTION/BESCHREIBUNG/DESCRIPTION:

pendant light; steel, aluminium, black, gold / plastic, white
Hängeleuchte; Stahl, Alu, schwarz, gold / Kunststoff, weiss
luminaire en suspension; acier, aluminium, noir, or / plas-
tique, blanc

L 965, B 400, H 1500

LED LED

2x 12,5W 1x 15,5W

3600lm 2250lm

warmwhite

dimmable

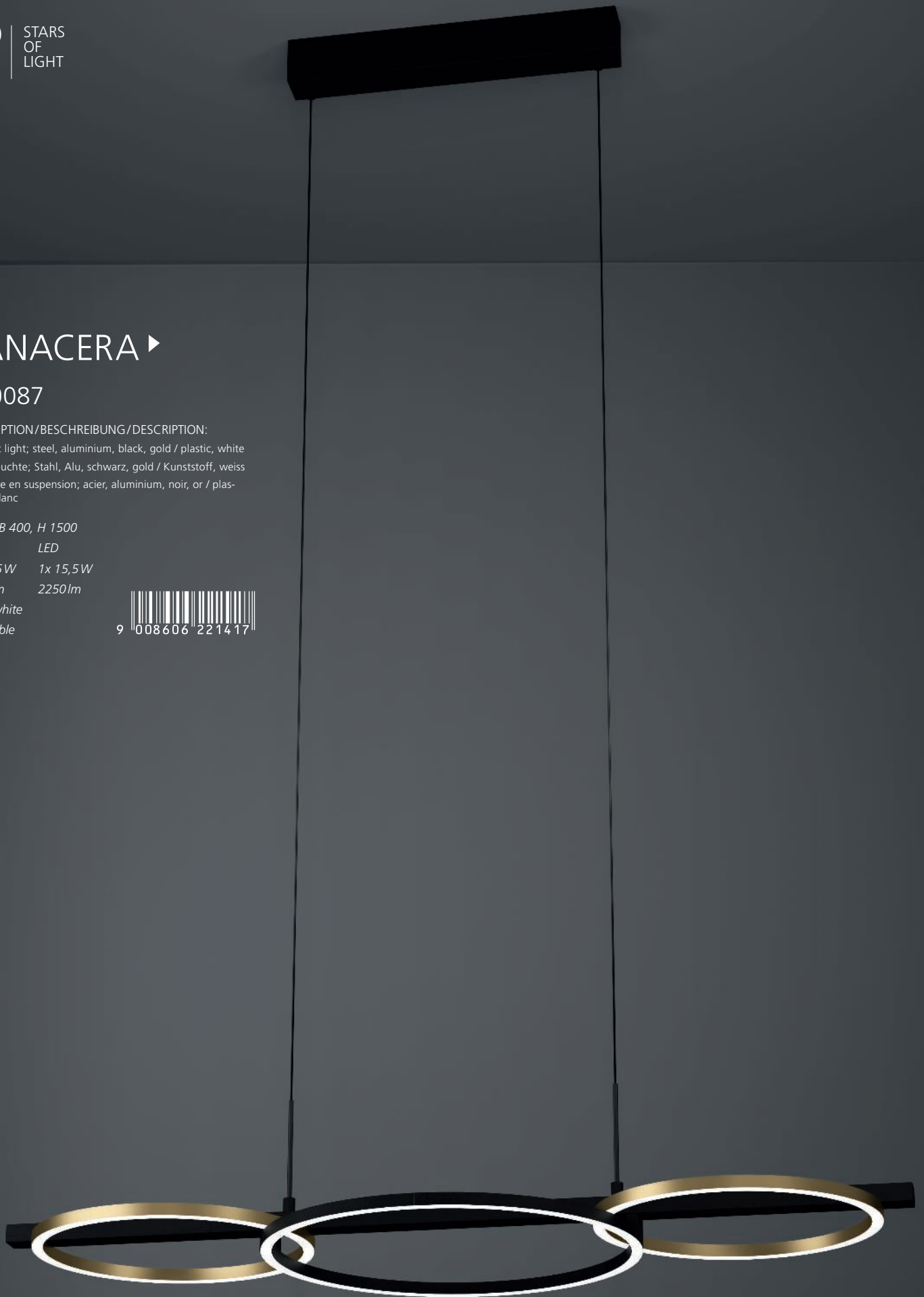



◀ LANACERA

390088

DESCRIPTION/BESCHREIBUNG/DESCRIPTION:
wall light; steel, aluminium, black, gold / plastic, white
Wandleuchte; Stahl, Alu, schwarz, gold / Kunststoff, weiss
Applique; acier, aluminium, noir, or / plastique, blanc

L 300, H 325, A 50

LED LED

1x 12W 4x 2,1W

1700lm 1200lm

warmwhite



LANACERA ▶

390086

DESCRIPTION/BESCHREIBUNG/DESCRIPTION:
ceiling light; steel, aluminium, black, gold / plastic, white
Deckenleuchte; Stahl, Alu, schwarz, gold / Kunststoff, weiss
plafonnier; acier, aluminium, noir, or / plastique, blanc

L 965, B 400, H 155

LED LED

2x 12,5W 1x 15,5W

3600lm 2250lm

warmwhite

dimmable





◀ LODOSA

390205

DESCRIPTION/BESCHREIBUNG/DESCRIPTION:

pendant light; aluminium, steel, brass / plastic, white

Hängeleuchte; Alu, Stahl, messing / Kunststoff, weiss

luminaire en suspension; aluminium, acier, laiton / plastique, blanc

L 1130, H 1100

LED

37,5W

5100lm

warmwhite

dimmable



LODOSA ▶

390204

DESCRIPTION/BESCHREIBUNG/DESCRIPTION:

ceiling light; aluminium, steel, brass / plastic, white

Deckenleuchte; Alu, Stahl, messing / Kunststoff, weiss

plafonnier; aluminium, acier, laiton / plastique, blanc

L 720, H 225

LED

25W

3300lm

warmwhite

dimmable

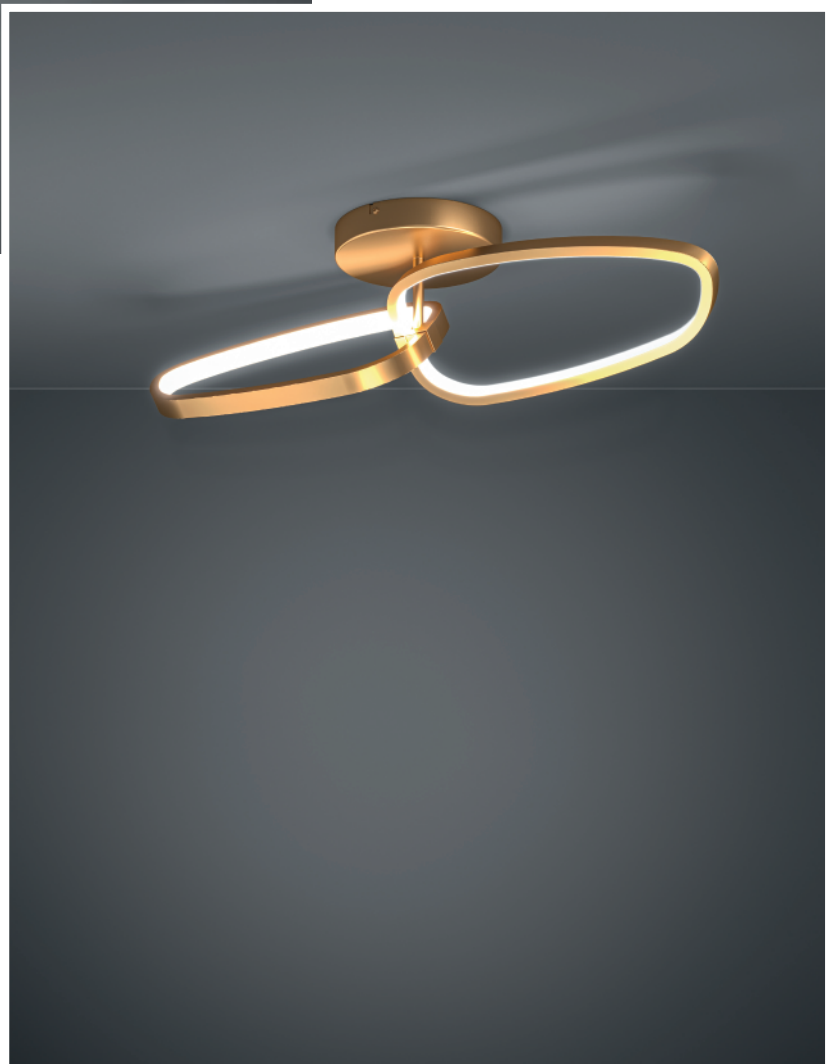

CAREDARA ▶

390167

DESCRIPTION/BESCHREIBUNG/DESCRIPTION:
floor light; aluminium, steel, black / plastic, white
Stehleuchte; Alu, Stahl, schwarz / Kunststoff, weiss
lampadaire; aluminium, acier, noir / plastique, blanc

H 1780, Ø 450, Base: Ø 280

LED

23 W

2600 lm

warmwhite

touch dimming





◀ MORESCANA

390222

DESCRIPTION/BESCHREIBUNG/DESCRIPTION:

floor light; steel, black

Stehleuchte; Stahl, schwarz

lampadaire; acier, noir

L 335, B 250, H 1675, Base: Ø 250

E27

1x 28W

pedal switch



MORESCANA ▶

390221

DESCRIPTION/BESCHREIBUNG/DESCRIPTION:

table light; steel, black

Tischleuchte; Stahl, schwarz

luminaire de table; acier, noir

L 260, B 200, H 495, Base: Ø 180

E27

1x 28W

cable switch





◀ MORESCANA

390218

DESCRIPTION/BESCHREIBUNG/DESCRIPTION:

pendant light; steel, black

Hängeleuchte; Stahl, schwarz

luminaire en suspension; acier, noir

*H 1500, Ø 250**E27**1x 28W*

MORESCANA ▶

390219

DESCRIPTION/BESCHREIBUNG/DESCRIPTION:

pendant light; steel, black

Hängeleuchte; Stahl, schwarz

luminaire en suspension; acier, noir

*L 960, B 200, H 1500**E27**3x 28W*

◀ HUEBRO

390267

DESCRIPTION/BESCHREIBUNG/DESCRIPTION:

pendant light; steel, black

Hängeleuchte; Stahl, schwarz

luminaire en suspension; acier, noir

H 1500, Ø 500

E27

5x 40W

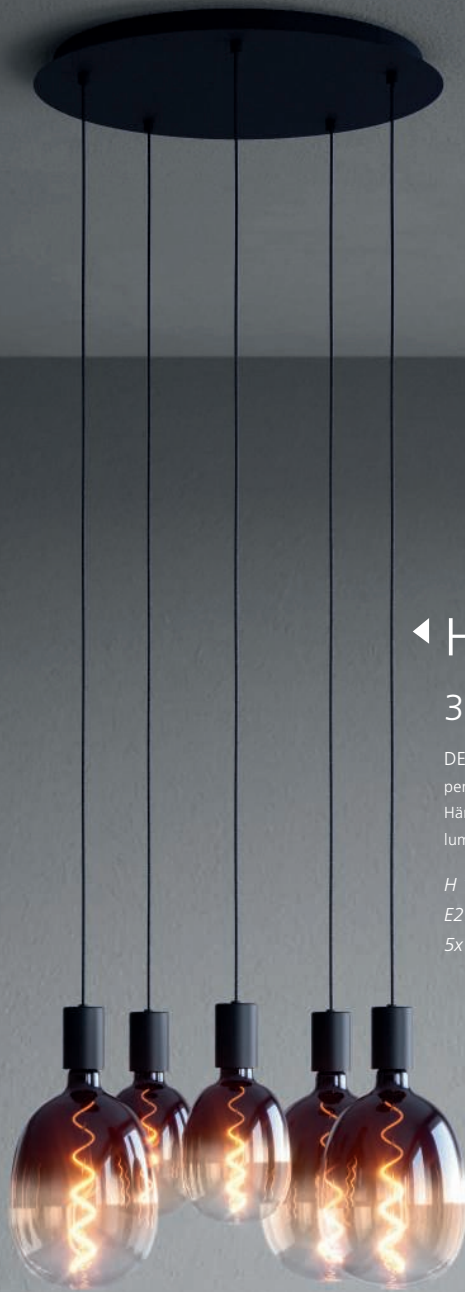



▲ HUEBRO

390268

DESCRIPTION/BESCHREIBUNG/DESCRIPTION:

pendant light; steel, black

Hängeleuchte; Stahl, schwarz

luminaire en suspension; acier, noir

L 1300, B 220, H 1500

E27

6x 40 W





▲ MENTALONA

39822

DESCRIPTION/BESCHREIBUNG/DESCRIPTION:

pendant light; steel, anthracite / terrazzo, black, white

Hängeleuchte; Stahl, anthrazit / Terrazzo, schwarz, weiss

luminaire en suspension; acier, gris anthracite / terrazzo, noir, blanc

L 840, B 65, H 1500

GU10

4x 4,5W

4x 345lm

warmwhite





incl. illuminant / inkl. Leuchtmittel / incl. ampoule

MENTALONA ▶

39824

DESCRIPTION/BESCHREIBUNG/DESCRIPTION:
pendant light; steel, anthracite / terrazzo, black, white
Hängeleuchte; Stahl, anthrazit / Terrazzo, schwarz, weiss
luminaire en suspension; acier, gris anthracite / terrazzo, noir,
blanc

H 1500, Ø 185

GU10

8x 4,5W

8x 345lm

warmwhite



9 002759 398248

◀ MENTALONA

39823

DESCRIPTION/BESCHREIBUNG/DESCRIPTION:
pendant light; steel, anthracite / terrazzo, black, white
Hängeleuchte; Stahl, anthrazit / Terrazzo, schwarz, weiss
luminaire en suspension; acier, gris anthracite / terrazzo, noir,
blanc

H 1500, Ø 365

GU10

5x 4,5W

5x 345lm

warmwhite



9 002759 398231

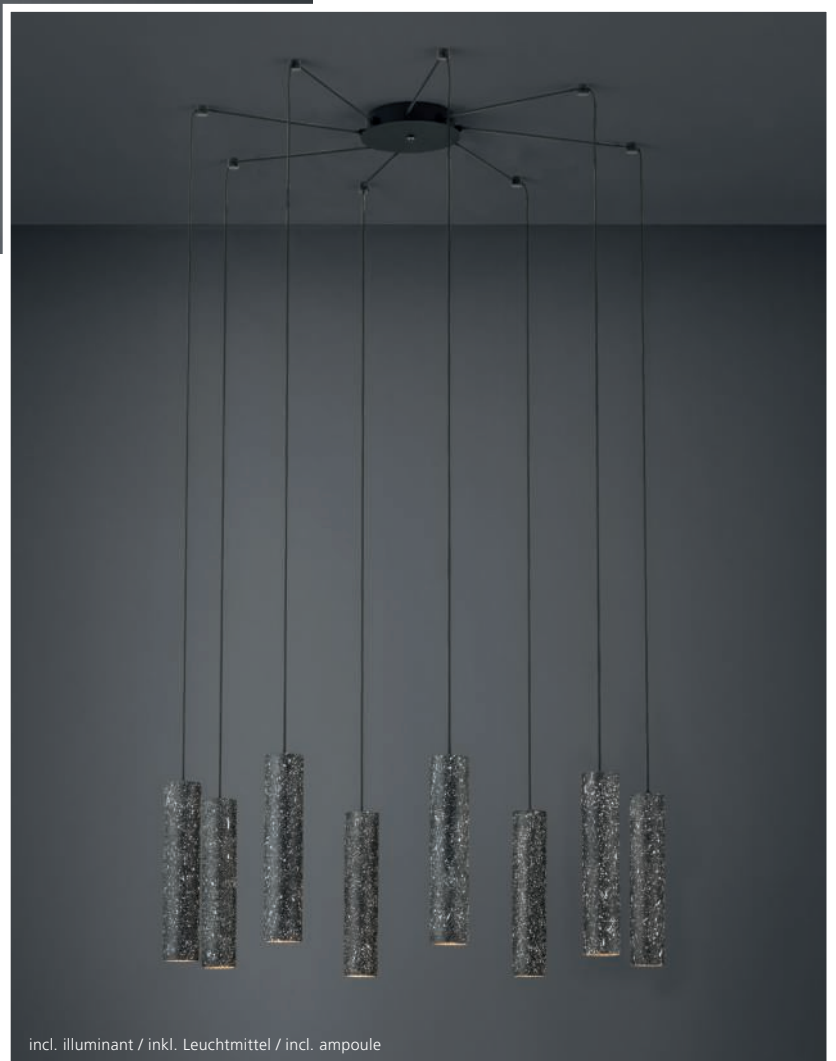

incl. illuminant / inkl. Leuchtmittel / incl. ampoule

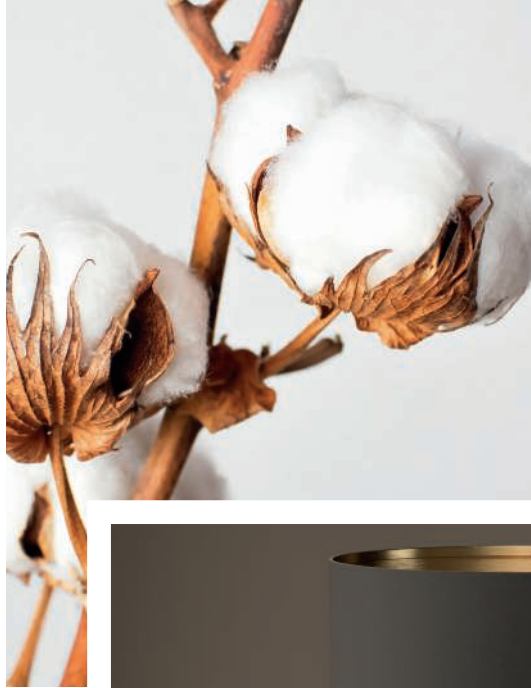

Fabric Harmony

These modern luminaires create a feeling of well-being in any room thanks to the use of high-quality textiles and appealing colours.

Gemütliche, moderne Leuchten schaffen durch den Einsatz von hochwertigen Stoffen und angenehmen Farben ein wohliges Gefühl in jedem Raum.

Grâce à l'utilisation de tissus haut de gamme et de couleurs douces, ces luminaires agréables et modernes créent une sensation de bien-être dans toutes les pièces.

OVERVIEW

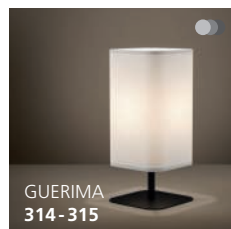
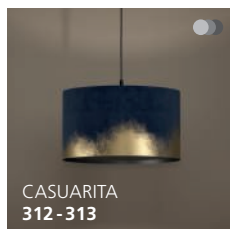
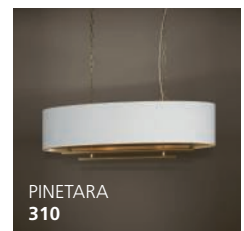
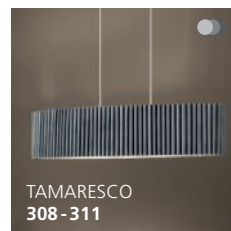
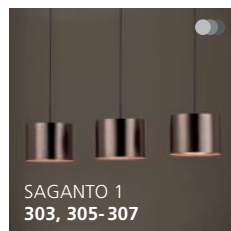
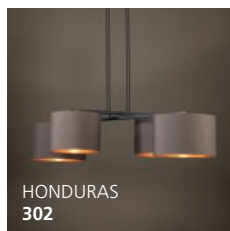
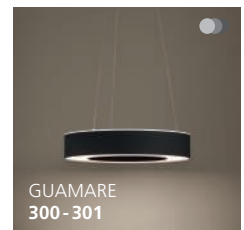
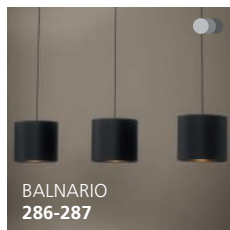
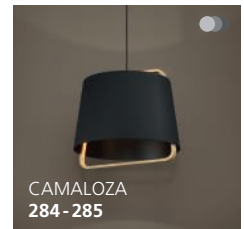
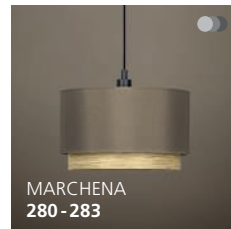
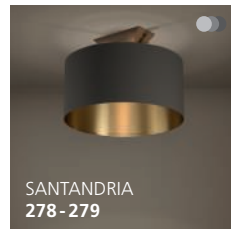
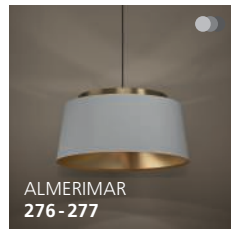
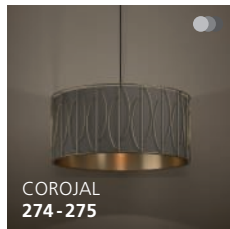
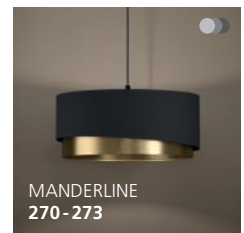
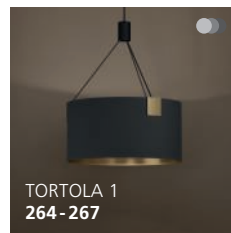
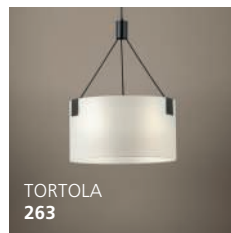
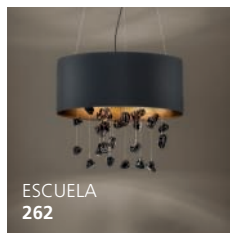

This product is available in different colors and shapes. | Dieser Artikel ist in unterschiedlichen Farben und Formen verfügbar. | Cet article est disponible en différentes couleurs et formes.



◀ ESCUELA

39845

DESCRIPTION/BESCHREIBUNG/DESCRIPTION:

pendant light; steel, black / fabric, glass, black, clear

Hängeleuchte; Stahl, schwarz / Textil, Glas, schwarz, klar

luminaire en suspension; acier, noir / tissu, verre, noir, transparent

H 1500, Ø 530

E27

3x 16W



9 002759 398453

◀ TORTOLA

39882

DESCRIPTION/BESCHREIBUNG/DESCRIPTION:

pendant light; steel, black / fabric, white

Hängeleuchte; Stahl, schwarz / Textil, weiss

luminaire en suspension; acier, noir / tissu, blanc

H 1100, Ø 450

E27

3x 40W





▲ TORTOLA 1

39964

DESCRIPTION/BESCHREIBUNG/DESCRIPTION:

pendant light; steel, brushed brass / fabric, black, brass

Hängeleuchte; Stahl, messing-gebürstet / Textil, schwarz, messing

luminaire en suspension; acier, laiton brossé / tissu, noir, laiton

H 1500, Ø 450

E27

3x 40W





▲ TORTOLA 1

39963

DESCRIPTION/BESCHREIBUNG/DESCRIPTION:

ceiling light; steel, black, brass / fabric, black, brass

Deckenleuchte; Stahl, schwarz, messing / Textil, schwarz,
messing

plafonnier; acier, noir, laiton / tissu, noir, laiton

H 235, Ø 450

E27

1x 40W





TORTOLA 1 ▶

39965

DESCRIPTION/BESCHREIBUNG/DESCRIPTION:

table light; steel, black, brass / fabric, black, brass

Tischleuchte; Stahl, schwarz, messing / Textil, schwarz, messing

luminaire de table; acier, noir, laiton / tissu, noir, laiton

H 590, Ø 260, Base: Ø 285

E27

1x 40W

cable switch





▲ TORTOLA 1

39966

DESCRIPTION/BESCHREIBUNG/DESCRIPTION:

floor light; steel, black, brass / fabric, black, brass
Stehleuchte; Stahl, schwarz, messing / Textil, schwarz, messing
lampadaire; acier, noir, laiton / tissu, noir, laiton

L 1830, B 450, H 2030, Base: Ø 375

E27

3x 40W

pedal switch



9 002759 399665



◀ CAMPORALE

39229

DESCRIPTION/BESCHREIBUNG/DESCRIPTION:

floor light; steel, copper / fabric, black, copper
Stehleuchte; Stahl, kupfer / Textil, schwarz, kupfer
lampadaire; acier, cuivre / tissu, noir, cuivre

H 1540, Ø 450

E27

1x 60W

pedal switch



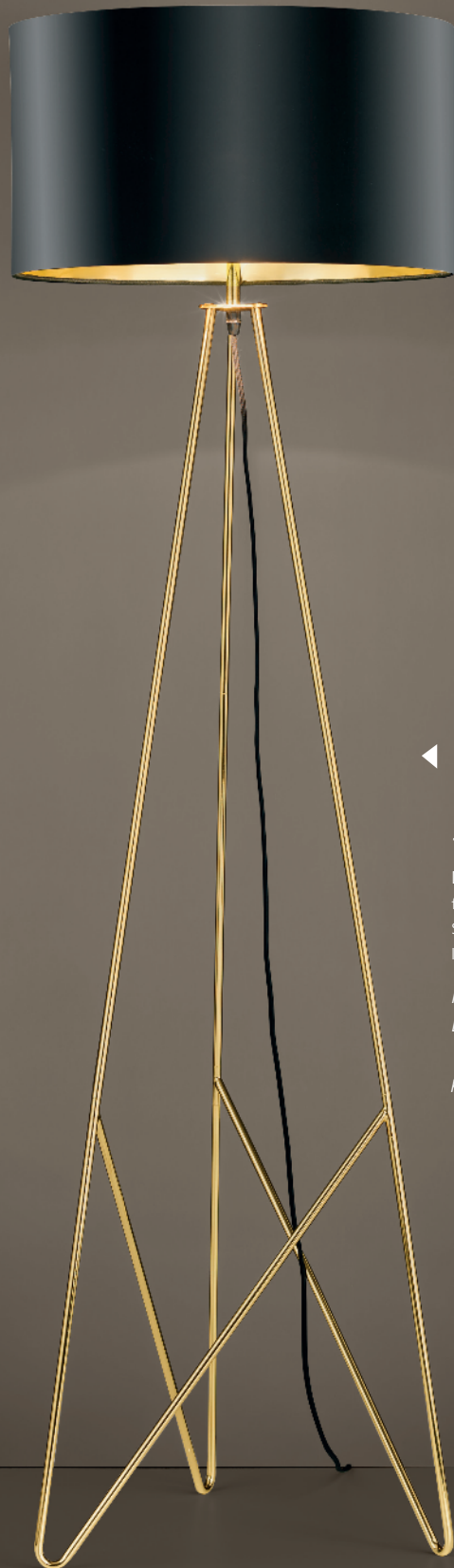

◀ CAMPORALE

39231

DESCRIPTION/BESCHREIBUNG/DESCRIPTION:

floor light; steel, brass / fabric, black, gold
Stehleuchte; Stahl, messing / Textil, schwarz, gold
lampadaire; acier, laiton / tissu, noir, or

H 1540, Ø 450

E27

1x 60W

pedal switch



9 002759 392314



◀ MANDERLINE

39925

DESCRIPTION/BESCHREIBUNG/DESCRIPTION:
pendant light; steel, black / fabric, black, brass
Hängeleuchte; Stahl, schwarz / Textil, schwarz, messing
luminaire en suspension; acier, noir / tissu, noir, laiton

H 1500, Ø 450

E27

1x 40W



MANDERLINE ▶

39926

DESCRIPTION/BESCHREIBUNG/DESCRIPTION:
pendant light; steel, black / fabric, black, brass
Hängeleuchte; Stahl, schwarz / Textil, schwarz, messing
luminaire en suspension; acier, noir / tissu, noir, laiton

H 1500, Ø 560

E27

1x 40W





◀ MANDERLINE

39924

DESCRIPTION/BESCHREIBUNG/DESCRIPTION:

ceiling light; steel, black / fabric, black, brass

Deckenleuchte; Stahl, schwarz / Textil, schwarz, messing

plafonnier; acier, noir / tissu, noir, laiton

H 220, Ø 450

E27

1x 40W



9 002759 399245

MANDERLINE ▶

39927

DESCRIPTION/BESCHREIBUNG/DESCRIPTION:

floor light; steel, black / fabric, black, brass

Stehleuchte; Stahl, schwarz / Textil, schwarz, messing

lampadaire; acier, noir / tissu, noir, laiton

H 1650, Ø 450, Base: Ø 320

E27

1x 40W

pedal switch



9 002759 399276





◀ MANDERLINE

39929

DESCRIPTION/BESCHREIBUNG/DESCRIPTION:

pendant light; steel, black / fabric, cappuccino, brown, brass

Hängeleuchte; Stahl, schwarz / Textil, cappuccino, braun, messing

luminaire en suspension; acier, noir / tissu, cappuccino, marron, laiton

H 1500, Ø 450

E27

1x 40W



MANDERLINE ▶

39931

DESCRIPTION/BESCHREIBUNG/DESCRIPTION:

pendant light; steel, black / fabric, cappuccino, brown, brass

Hängeleuchte; Stahl, schwarz / Textil, cappuccino, braun, messing

luminaire en suspension; acier, noir / tissu, cappuccino, marron, laiton

H 1500, Ø 560

E27

1x 40W





◀ MANDERLINE

39928

DESCRIPTION/BESCHREIBUNG/DESCRIPTION:
ceiling light; steel, black / fabric, cappuccino, brown, brass
Deckenleuchte; Stahl, schwarz / Textil, cappuccino, braun, messing
plafonnier; acier, noir / tissu, cappuccino, marron, laiton

H 220, Ø 450

E27

1x 40W



MANDERLINE ▶

39934

DESCRIPTION/BESCHREIBUNG/DESCRIPTION:
floor light; steel, black / fabric, cappuccino, brown, brass
Stehleuchte; Stahl, schwarz / Textil, cappuccino, braun, messing
lampadaire; acier, noir / tissu, cappuccino, marron, laiton

H 1650, Ø 450, Base: Ø 320

E27

1x 40W

pedal switch





▲ COROJAL

390206

DESCRIPTION/BESCHREIBUNG/DESCRIPTION:

pendant light; steel, gold-coloured / fabric, cappuccino, brass
Hängeleuchte; Stahl, goldfarben / Textil, cappuccino, messing
luminaire en suspension; acier, or / tissu, cappuccino, laiton

H 1500, Ø 570

E27

1x 40W



9 008606 243181



▲ COROJAL

390207

DESCRIPTION/BESCHREIBUNG/DESCRIPTION:

pendant light; steel, gold-coloured / fabric, cappuccino, brass
Hängeleuchte; Stahl, goldfarben / Textil, cappuccino, messing
luminaire en suspension; acier, or / tissu, cappuccino, laiton

L 870, B 170, H 1500

E27

3x 40W





◀ ALMERIMAR

390173

DESCRIPTION/BESCHREIBUNG/DESCRIPTION:

pendant light; steel, black, brushed brass / fabric, grey, brass
Hängeleuchte; Stahl, schwarz, messing-gebürstet / Textil, grau,
messing

luminaire en suspension; acier, noir, laiton brossé / tissu, gris,
laiton

H 1500, Ø 545

E27

3x 40W



9 008606 243037

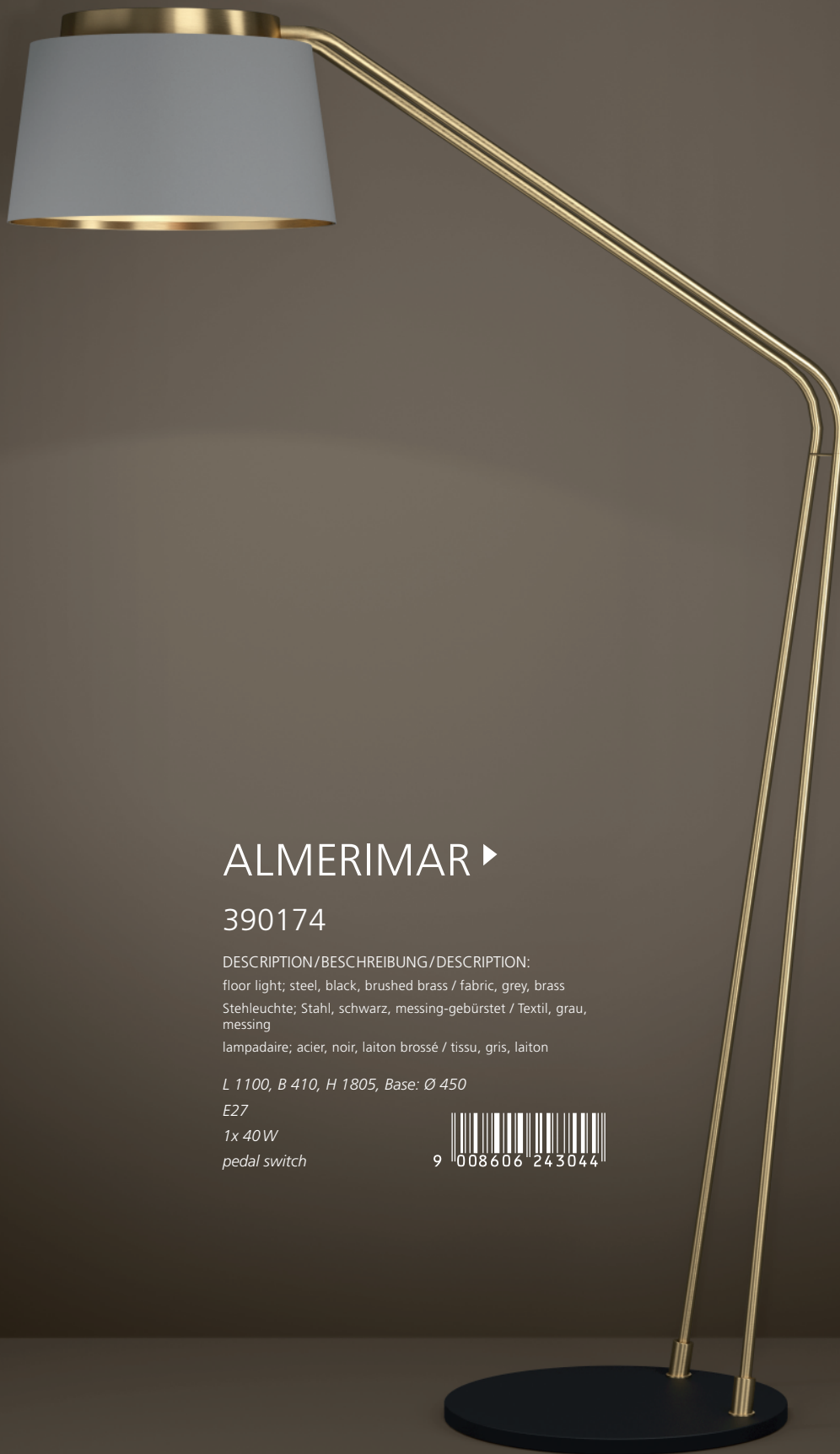

ALMERIMAR ▶

390174

DESCRIPTION/BESCHREIBUNG/DESCRIPTION:

floor light; steel, black, brushed brass / fabric, grey, brass

Stehleuchte; Stahl, schwarz, messing-gebürstet / Textil, grau, messing

lampadaire; acier, noir, laiton brossé / tissu, gris, laiton

L 1100, B 410, H 1805, Base: Ø 450

E27

1x 40W

pedal switch



9 008606 243044



◀ SANTANDRIA

390335

DESCRIPTION/BESCHREIBUNG/DESCRIPTION:

ceiling light; steel, wood, brushed brass, brown / fabric, cappuccino, brass

Deckenleuchte; Stahl, Holz, messing-gebürstet, braun / Textil, cappuccino, messing

plafonnier; acier, bois, laiton brossé, marron / tissu, cappuccino, laiton

H 315, Ø 400

E27

1x 40W



SANTANDRIA ▶

390336

DESCRIPTION/BESCHREIBUNG/DESCRIPTION:

pendant light; steel, wood, brushed brass, brown / fabric, cappuccino, brass

Hängeleuchte; Stahl, Holz, messing-gebürstet, braun / Textil, cappuccino, messing

luminaire en suspension; acier, bois, laiton brossé, marron / tissu, cappuccino, laiton

L 1050, B 350, H 1500

E27

2x 40W





◀ SANTANDRIA

390338

DESCRIPTION/BESCHREIBUNG/DESCRIPTION:

floor light; steel, wood, brushed brass, brown / fabric, cappuccino, brass

Stehleuchte; Stahl, Holz, messing-gebürstet, braun / Textil, cappuccino, messing

lampadaire; acier, bois, laiton brossé, marron / tissu, cappuccino, laiton

H 1600, Ø 450, Base: Ø 300

E27

1x 40W

pedal switch



SANTANDRIA ▶

390337

DESCRIPTION/BESCHREIBUNG/DESCRIPTION:

table light; steel, wood, brushed brass, brown / fabric, cappuccino, brass

Tischleuchte; Stahl, Holz, messing-gebürstet, braun / Textil, cappuccino, messing

luminaire de table; acier, bois, laiton brossé, marron / tissu, cappuccino, laiton

H 580, Ø 300, Base: Ø 220

E27

1x 40W

cable switch





◀ MARCHENA

390118

DESCRIPTION/BESCHREIBUNG/DESCRIPTION:

pendant light; steel, black / fabric, wood, cappuccino, brown
Hängeleuchte; Stahl, schwarz / Textil, Holz, cappuccino, braun
luminaire en suspension; acier, noir / tissu, bois, cappuccino,
marron

H 1500, Ø 480

E27

1x 40W





▲ MARCHENA

390121

DESCRIPTION/BESCHREIBUNG/DESCRIPTION:

pendant light; steel, black / fabric, wood, cappuccino, brown
Hängeleuchte; Stahl, schwarz / Textil, Holz, cappuccino, braun
luminaire en suspension; acier, noir / tissu, bois, cappuccino, marron

L 1460, B 230, H 1500

E27

4x 40W



9 008606 240074



◀ MARCHENA

390117

DESCRIPTION/BESCHREIBUNG/DESCRIPTION:

ceiling light; steel, black / fabric, wood, cappuccino, brown
Deckenleuchte; Stahl, schwarz / Textil, Holz, cappuccino, braun
plafonnier; acier, noir / tissu, bois, cappucino, marron

H 275, Ø 480

E27

1x 40W



MARCHENA ▶

390123

DESCRIPTION/BESCHREIBUNG/DESCRIPTION:

table light; steel, black / fabric, wood, cappuccino, brown
Tischleuchte; Stahl, schwarz / Textil, Holz, cappuccino, braun
luminaire de table; acier, noir / tissu, bois, cappucino, marron

H 590, Ø 320, Base: Ø 240

E27

1x 40W

cable switch





◀ MARCHENA

390124

DESCRIPTION/BESCHREIBUNG/DESCRIPTION:

floor light; steel, black / fabric, wood, cappuccino, brown
Stehleuchte; Stahl, schwarz / Textil, Holz, cappuccino, braun
lampadaire; acier, noir / tissu, bois, cappuccino, marron

H 1620, Ø 420, Base: Ø 320

E27

1x 40W

pedal switch





▲ CAMALOZA

390185

DESCRIPTION/BESCHREIBUNG/DESCRIPTION:
pendant light; steel, wood, black, brown / fabric, black
Hängeleuchte; Stahl, Holz, schwarz, braun / Textil, schwarz
luminaire en suspension; acier, bois, noir, marron / tissu, noir

H 1500, Ø 440

E27

1x 40W



9 008606 243075



◀ CAMALOZA

390186

DESCRIPTION/BESCHREIBUNG/DESCRIPTION:

pendant light; steel, wood, black, brown / fabric, black
Hängeleuchte; Stahl, Holz, schwarz, braun / Textil, schwarz
luminaire en suspension; acier, bois, noir, marron / tissu, noir

L 1275, B 225, H 1500

E27

3x 40W



CAMALOZA ▶

390187

DESCRIPTION/BESCHREIBUNG/DESCRIPTION:

table light; steel, wood, black, brown / fabric, black
Tischleuchte; Stahl, Holz, schwarz, braun / Textil, schwarz
luminaire de table; acier, bois, noir, marron / tissu, noir

H 435, Ø 240, Base: Ø 160

E27

1x 40W

cable switch





▲ BALNARIO

39886

DESCRIPTION/BESCHREIBUNG/DESCRIPTION:

pendant light; steel, black / fabric, black

Hängeleuchte; Stahl, schwarz / Textil, schwarz

luminaire en suspension; acier, noir / tissu, noir

L 1305, B 250, H 1500

E27

3x 40W





◀ BALNARIO

39888

DESCRIPTION/BESCHREIBUNG/DESCRIPTION:

table light; steel, black / fabric, black

Tischleuchte; Stahl, schwarz / Textil, schwarz

luminaire de table; acier, noir / tissu, noir

*H 630, Ø 300, Base: Ø 240**E27**1x 40W**cable switch*

BALNARIO ▶

39889

DESCRIPTION/BESCHREIBUNG/DESCRIPTION:

floor light; steel, black / fabric, black

Stehleuchte; Stahl, schwarz / Textil, schwarz

lampadaire; acier, noir / tissu, noir

*H 1630, Ø 380, Base: Ø 280**E27**2x 40W**pedal switch*



◀ PISTUNIO

390112

DESCRIPTION/BESCHREIBUNG/DESCRIPTION:
ceiling light; steel, black / fabric, black
Deckenleuchte; Stahl, schwarz / Textil, schwarz
plafonnier; acier, noir / tissu, noir

H 1290, Ø 350

E27

1x 40W





▲ PISTUNIO

390113

DESCRIPTION/BESCHREIBUNG/DESCRIPTION:

ceiling light; steel, black / fabric, black

Deckenleuchte; Stahl, schwarz / Textil, schwarz

plafonnier; acier, noir / tissu, noir

H 1290

E27

2x 40 W





◀ PISTUNIO

390198

DESCRIPTION/BESCHREIBUNG/DESCRIPTION:
ceiling light; steel, black / fabric, cappuccino, brass
Deckenleuchte; Stahl, schwarz / Textil, cappuccino, messing
plafonnier; acier, noir / tissu, cappuccino, laiton

H 1290, Ø 350

E27

1x 40W



9 008606 238057



▲ PISTUNIO

390199

DESCRIPTION/BESCHREIBUNG/DESCRIPTION:
ceiling light; steel, black / fabric, cappuccino, brass
Deckenleuchte; Stahl, schwarz / Textil, cappuccino, messing
plafonnier; acier, noir / tissu, cappuccino, laiton

H 1290
E27
2x 40 W





◀ PETROSA

390134

DESCRIPTION/BESCHREIBUNG/DESCRIPTION:

floor light; steel, black / fabric, black

Stehleuchte; Stahl, schwarz / Textil, schwarz

lampadaire; acier, noir / tissu, noir

L 495, B 280, H 1740, Base: Ø 300

E27

1x 40W

pedal switch





◀ PETROSA

390132

DESCRIPTION/BESCHREIBUNG/DESCRIPTION:

pendant light; steel, black / fabric, black

Hängeleuchte; Stahl, schwarz / Textil, schwarz

luminaire en suspension; acier, noir / tissu, noir

*H 1500, Ø 280**E27**1x 40W*

PETROSA ▶

390133

DESCRIPTION/BESCHREIBUNG/DESCRIPTION:

pendant light; steel, black / fabric, black

Hängeleuchte; Stahl, schwarz / Textil, schwarz

luminaire en suspension; acier, noir / tissu, noir

*L 1290, B 280, H 1500**E27**3x 40W*

◀ PETROSA

390137

DESCRIPTION/BESCHREIBUNG/DESCRIPTION:

floor light; steel, black / fabric, grey, white
Stehleuchte; Stahl, schwarz / Textil, grau, weiss
lampadaire; acier, noir / tissu, gris, blanc

L 495, B 280, H 1740, Base: Ø 300

E27

1x 40W

pedal switch





◀ PETROSA

390135

DESCRIPTION/BESCHREIBUNG/DESCRIPTION:
pendant light; steel, black / fabric, grey, white
Hängeleuchte; Stahl, schwarz / Textil, grau, weiss
luminaire en suspension; acier, noir / tissu, gris, blanc

H 1500, Ø 280

E27

1x 40W



PETROSA ▶

390136

DESCRIPTION/BESCHREIBUNG/DESCRIPTION:
pendant light; steel, black / fabric, grey, white
Hängeleuchte; Stahl, schwarz / Textil, grau, weiss
luminaire en suspension; acier, noir / tissu, gris, blanc

L 1290, B 280, H 1500

E27

3x 40W





▲ PETROSA

390196

DESCRIPTION/BESCHREIBUNG/DESCRIPTION:
pendant light; steel, black / fabric, cappuccino, brass
Hängeleuchte; Stahl, schwarz / Textil, cappuccino, messing
luminaire en suspension; acier, noir / tissu, cappuccino, laiton

L 1290, B 280, H 1500

E27

3x 40W





◀ PETROSA

390197

DESCRIPTION/BESCHREIBUNG/DESCRIPTION:

floor light; steel, black / fabric, cappuccino, brass
Stehleuchte; Stahl, schwarz / Textil, cappuccino, messing
lampadaire; acier, noir / tissu, cappuccino, laiton

L 495, B 280, H 1740, Base: Ø 300

E27

1x 40W

pedal switch



PETROSA ▶

390195

DESCRIPTION/BESCHREIBUNG/DESCRIPTION:

pendant light; steel, black / fabric, cappuccino, brass
Hängeleuchte; Stahl, schwarz / Textil, cappuccino, messing
luminaire en suspension; acier, noir / tissu, cappuccino, laiton

H 1500, Ø 280

E27

1x 40W





◀ GRANADILLOS

39865

DESCRIPTION/BESCHREIBUNG/DESCRIPTION:

pendant light; steel, black / fabric, black

Hängeleuchte; Stahl, schwarz / Textil, schwarz

luminaire en suspension; acier, noir / tissu, noir

H 1100, Ø 280

E27

1x 40W



9 002759 39865 1

GRANADILLOS ▶

39866

DESCRIPTION/BESCHREIBUNG/DESCRIPTION:

table light; steel, black / fabric, black

Tischleuchte; Stahl, schwarz / Textil, schwarz

luminaire de table; acier, noir / tissu, noir

L 450, B 240, H 640, Base: Ø 200

E27

1x 40W

cable switch



9 002759 39866 8



GRANADILLOS ▶

39867

DESCRIPTION/BESCHREIBUNG/DESCRIPTION:

floor light; steel, black / fabric, black
Stehleuchte; Stahl, schwarz / Textil, schwarz
lampadaire; acier, noir / tissu, noir

L 800, B 300, H 1530, Base: Ø 250

E27

1x 40W

pedal switch





incl./inkl./incl.

◀ GUAMARE

39991

DESCRIPTION/BESCHREIBUNG/DESCRIPTION:
ceiling light; steel, white / fabric, plastic, black, white
Deckenleuchte; Stahl, weiss / Textil, Kunststoff, schwarz,
weiss
plafonnier; acier, blanc / tissu, plastique, noir, blanc

H 135, Ø 530

LED

34 W

3980 lm

tunablewhite

dimnable via remote



GUAMARE ▶

39992

DESCRIPTION/BESCHREIBUNG/DESCRIPTION:
pendant light; steel, white / fabric, plastic, black, white
Hängeleuchte; Stahl, weiss / Textil, Kunststoff, schwarz, weiss
luminaire en suspension; acier, blanc / tissu, plastique, noir,
blanc

H 1500, Ø 530

LED

34 W

3980 lm

tunablewhite

dimnable via remote



incl./inkl./incl.

◀ GUAMARE

39993

DESCRIPTION/BESCHREIBUNG/DESCRIPTION:
ceiling light; steel, white / fabric, plastic, cappuccino, white
Deckenleuchte; Stahl, weiss / Textil, Kunststoff, cappuccino, weiss
plafonnier; acier, blanc / tissu, plastique, cappuccino, blanc

H 135, Ø 530

LED

34 W

3980lm

tunablewhite

dimnable via remote



9 002759 399931



incl./inkl./incl.

GUAMARE ▶

39994

DESCRIPTION/BESCHREIBUNG/DESCRIPTION:
pendant light; steel, satin nickel / fabric, plastic, cappuccino, white
Hängeleuchte; Stahl, nickel-matt / Textil, Kunststoff, cappuccino, weiss
luminaire en suspension; acier, nickel mat / tissu, plastique, cappuccino, blanc

H 1500, Ø 530

LED

34 W

3980lm

tunablewhite

dimmable via remote



9 002759 399948



incl./inkl./incl.



▲ HONDURAS

390093

DESCRIPTION/BESCHREIBUNG/DESCRIPTION:

pendant light; steel, black / fabric, cappuccino, gold

Hängeleuchte; Stahl, schwarz / Textil, cappuccino, gold

luminaire en suspension; acier, noir / tissu, cappuccino, or

L 1320, B 730, H 1500

E27

4x 40W





▲ SAGANTO 1

39357

DESCRIPTION/BESCHREIBUNG/DESCRIPTION:

pendant light; steel, brown / plastic, brown, copper

Hängeleuchte; Stahl, braun / Kunststoff, braun, kupfer

luminaire en suspension; acier, marron / plastique, marron, cuivre

L 1030, B 250, H 1100

E27

3x 60W





▲ SAGANTO

390114

DESCRIPTION/BESCHREIBUNG/DESCRIPTION:

ceiling light; steel, copper-coloured / plastic, brown, copper
Deckenleuchte; Stahl, kupferfarben / Kunststoff, braun, kupfer
plafonnier; acier, cuivré / plastique, marron, cuivre

H 220, Ø 475

E27

1x 25W



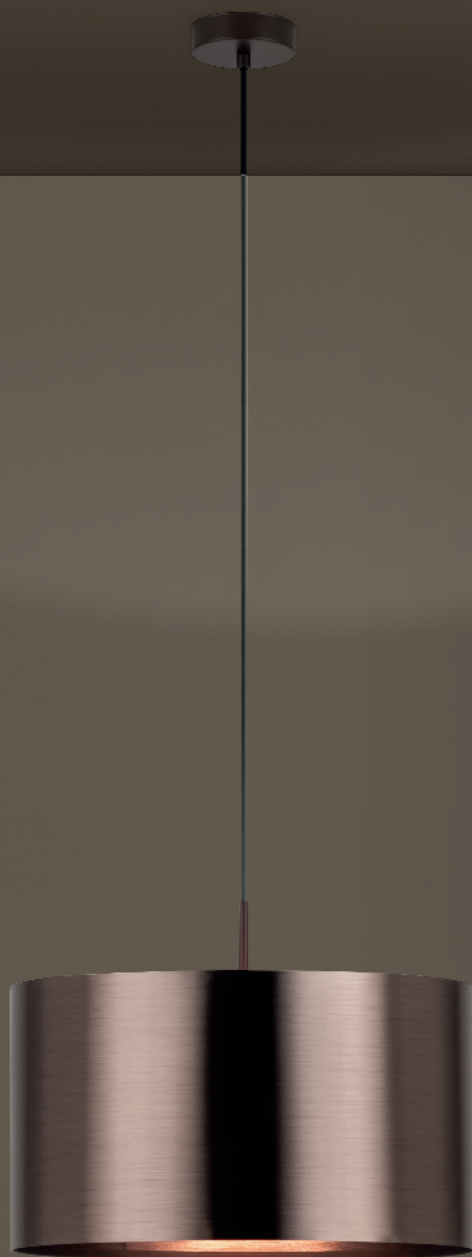

▲ SAGANTO 1

39356

DESCRIPTION/BESCHREIBUNG/DESCRIPTION:

pendant light; steel, brown / plastic, brown, copper
Hängeleuchte; Stahl, braun / Kunststoff, braun, kupfer
luminaire en suspension; acier, marron / plastique, marron,
cuivre

H 1100, Ø 450

E27

1x 60W



SAGANTO 1 ▶

39394

DESCRIPTION/BESCHREIBUNG/DESCRIPTION:

table light; steel, brown / plastic, brown, copper

Tischleuchte; Stahl, braun / Kunststoff, braun, kupfer

luminaire de table; acier, marron / plastique, marron, cuivre

H 660, Ø 350, Base: Ø 230

E27

1x 60W

cable switch





◀ SAGANTO 1

39358

DESCRIPTION/BESCHREIBUNG/DESCRIPTION:

floor light; steel, brown / plastic, brown, copper
Stehleuchte; Stahl, braun / Kunststoff, braun, kupfer
lampadaire; acier, marron / plastique, marron, cuivre

H 1665, Ø 450, Base: Ø 300

E27

1x 60W

pedal switch





▲ TAMARESCO

39773

DESCRIPTION/BESCHREIBUNG/DESCRIPTION:

pendant light; steel, satin nickel / velvet, grey

Hängeleuchte; Stahl, nickel-matt / Samt, grau

luminaire en suspension; acier, nickel mat / velours, gris

L 1020, B 300, H 1500

E27

2x 40W





◀ TAMARESCO

39774

DESCRIPTION/BESCHREIBUNG/DESCRIPTION:

pendant light; steel, satin nickel / velvet, grey

Hängeleuchte; Stahl, nickel-matt / Samt, grau

luminaire en suspension; acier, nickel mat / velours, gris

H 1500, Ø 380

E27

1x 40W



TAMARESCO ▶

39775

DESCRIPTION/BESCHREIBUNG/DESCRIPTION:

table light; steel, satin nickel / velvet, grey

Tischleuchte; Stahl, nickel-matt / Samt, grau

luminaire de table; acier, nickel mat / velours, gris

H 520, Ø 300, Base: Ø 195

E27

1x 40W

cable switch





◀ PINETARA

390182

DESCRIPTION/BESCHREIBUNG/DESCRIPTION:

pendant light; steel, brushed brass / fabric, white, brass
Hängeleuchte; Stahl, messing-gebürstet / Textil, weiss, messing
luminaire en suspension; acier, laiton brossé / tissu, blanc, laiton

L 1020, B 280, H 1500

E27

4x 40W



TAMARESCO ▶

39764

DESCRIPTION/BESCHREIBUNG/DESCRIPTION:

pendant light; steel, brushed brass / velvet, white, gold
Hängeleuchte; Stahl, messing-gebürstet / Samt, weiss, gold
luminaire en suspension; acier, laiton brossé / velours, blanc, or

L 1020, B 300, H 1500

E27

2x 40W





◀ TAMARESCO

39765

DESCRIPTION/BESCHREIBUNG/DESCRIPTION:

pendant light; steel, brushed brass / velvet, white, gold

Hängeleuchte; Stahl, messing-gebürstet / Samt, weiss, gold

luminaire en suspension; acier, laiton brossé / velours, blanc, or

H 1500, Ø 380

E27

1x 40W



TAMARESCO ▶

39766

DESCRIPTION/BESCHREIBUNG/DESCRIPTION:

table light; steel, brushed brass / velvet, white, gold

Tischleuchte; Stahl, messing-gebürstet / Samt, weiss, gold

luminaire de table; acier, laiton brossé / velours, blanc, or

H 520, Ø 300, Base: Ø 195

E27

1x 40W

cable switch





◀ CASUARITA

39973

DESCRIPTION/BESCHREIBUNG/DESCRIPTION:

pendant light; steel, black / fabric, blue, gold
Hängeleuchte; Stahl, schwarz / Textil, blau, gold
luminaire en suspension; acier, noir / tissu, bleu, doré

H 1500, Ø 380

E27

1x 40W



CASUARITA ▶

39974

DESCRIPTION/BESCHREIBUNG/DESCRIPTION:

pendant light; steel, black / fabric, blue, gold
Hängeleuchte; Stahl, schwarz / Textil, blau, gold
luminaire en suspension; acier, noir / tissu, bleu, doré

H 1500, Ø 530

E27

1x 40W





◀ CASUARITA

39975

DESCRIPTION/BESCHREIBUNG/DESCRIPTION:

table light; steel, black / fabric, blue, gold

Tischleuchte; Stahl, schwarz / Textil, blau, gold

luminaire de table; acier, noir / tissu, bleu, doré

*H 435, Ø 230, Base: Ø 145**E27**1x 40W**cable switch*

CASUARITA ▶

39976

DESCRIPTION/BESCHREIBUNG/DESCRIPTION:

floor light; steel, black / fabric, blue, gold

Stehleuchte; Stahl, schwarz / Textil, blau, gold

lampadaire; acier, noir / tissu, bleu, doré

*H 1510, Ø 380, Base: Ø 250**E27**1x 40W**pedal switch*

▼ GUERIMA

98872

DESCRIPTION/BESCHREIBUNG/DESCRIPTION:

table light; steel, black / fabric, white

Tischleuchte; Stahl, schwarz / Textil, weiss

luminaire de table; acier, noir / tissu, blanc

L 185, B 185, H 420, Base: B 190, T 190

E27

1x 40W

cable switch



EGLO
RECOMMENDS

110033

GUERIMA ▶

98873

DESCRIPTION/BESCHREIBUNG/DESCRIPTION:

floor light; steel, black / fabric, white
Stehleuchte; Stahl, schwarz / Textil, weiss
lampadaire; acier, noir / tissu, blanc

L 200, B 200, H 1295, Base: B 220, T 220

E27

3x 40W

pedal switch

EGLO
RECOMMENDS

110033

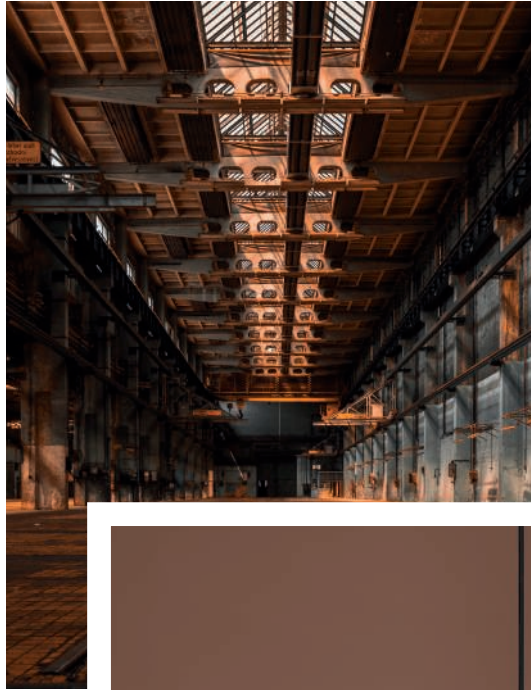

Modern Industrial

These luminaires in the exciting new industrial look feature an impressive combination of cool materials and intriguing designs, lending a unique flair to every room.

Die Leuchten im angesagten industriellen Look überzeugen durch die Kombination aus kühlen Materialien verpackt in spannenden Designs, die jedem Raum ein besonderes Flair verleihen.

Avec leur look industriel tendance, ces luminaires se distinguent par leur combinaison de matériaux froids formant des designs captivants, qui donnent à chaque espace un charme bien particulier.

OVERVIEW

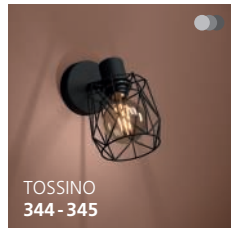
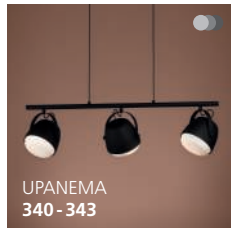
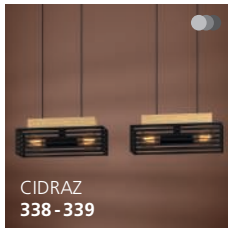
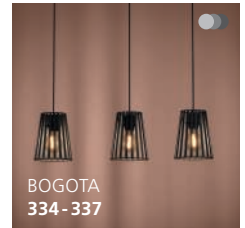
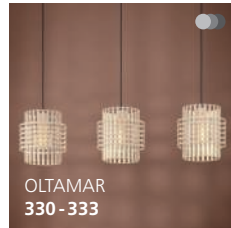
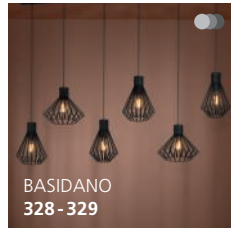
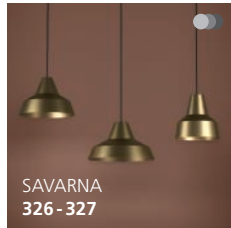
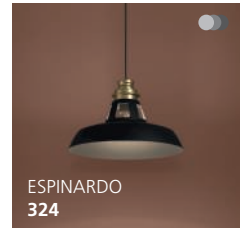
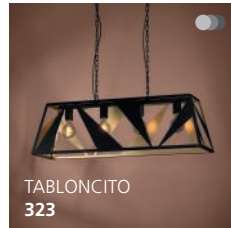
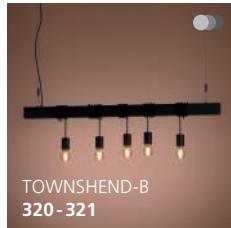
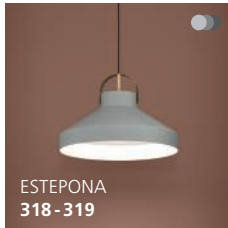

This product is available in different colors and shapes. | Dieser Artikel ist in unterschiedlichen Farben und Formen verfügbar. | Cet article est disponible en différentes couleurs et formes.



▲ ESTEPONA

390226

DESCRIPTION/BESCHREIBUNG/DESCRIPTION:

pendant light; steel, grey, brushed brass

Hängeleuchte; Stahl, grau, messing-gebürstet

luminaire en suspension; acier, gris, laiton brossé

H 1500, Ø 420

E27

1x 40W



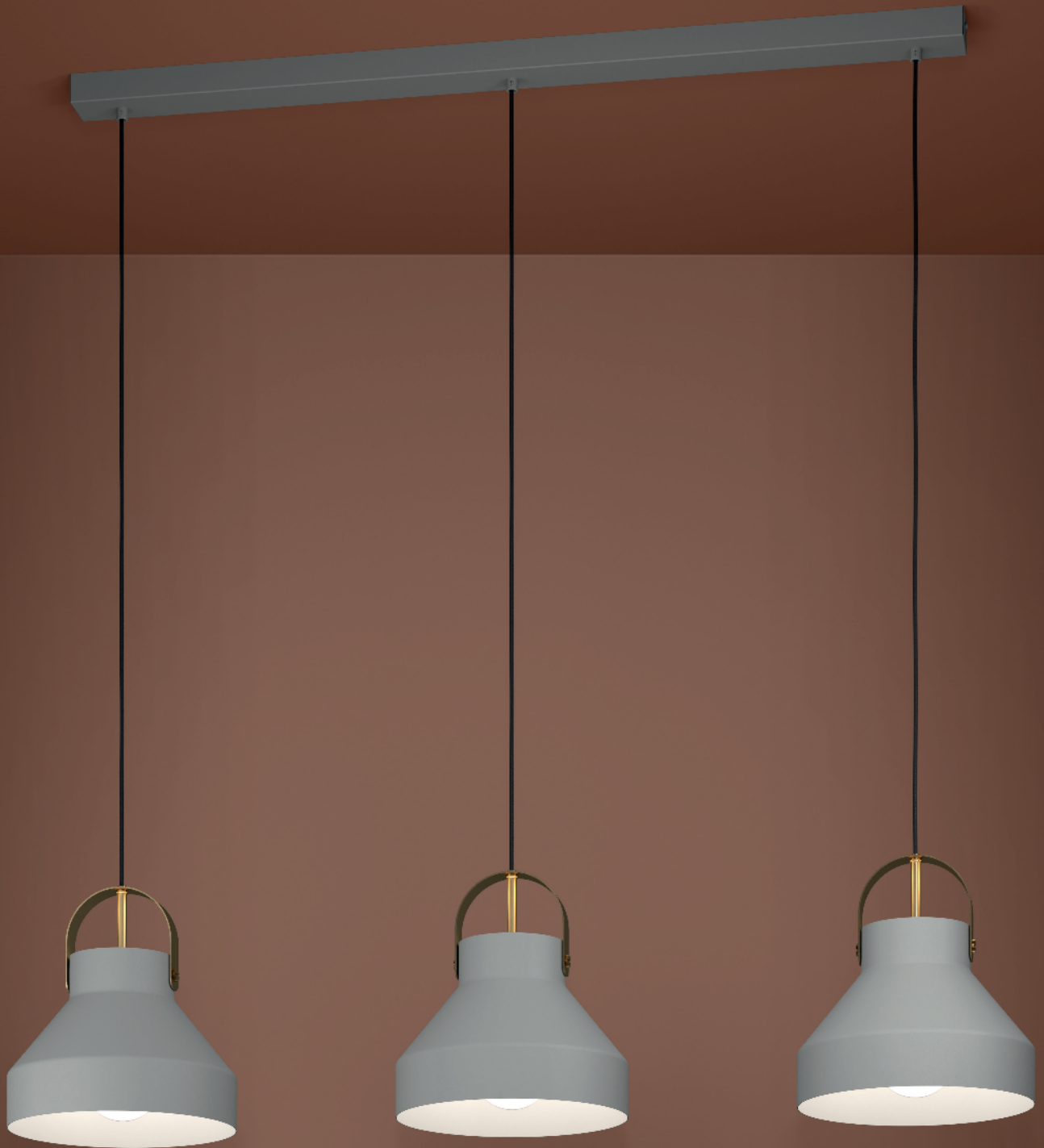

▲ ESTEPONA

390227

DESCRIPTION/BESCHREIBUNG/DESCRIPTION:

pendant light; steel, grey, brushed brass

Hängeleuchte; Stahl, grau, messing-gebürstet

luminaire en suspension; acier, gris, laiton brossé

L 1070, B 240, H 1500

E27

3x 40W





◀ TOWNSHEND-B

39937

DESCRIPTION/BESCHREIBUNG/DESCRIPTION:

pendant light; steel, black
Hängeleuchte; Stahl, schwarz
luminaire en suspension; acier, noir

L 1100, B 95, H 2000

E27

5x 40W



TOWNSHEND-B ▶

39938

DESCRIPTION/BESCHREIBUNG/DESCRIPTION:

pendant light; steel, black
Hängeleuchte; Stahl, schwarz
luminaire en suspension; acier, noir

L 1500, B 95, H 2000

E27

7x 40W





▲ TOWNSHEND-B

39939

DESCRIPTION/BESCHREIBUNG/DESCRIPTION:

pendant light; steel, black

Hängeleuchte; Stahl, schwarz

luminaire en suspension; acier, noir

L 2000, B 95, H 2000

E27

9x 40W



9 002759 399399



▲ ALFONSINE

390059

DESCRIPTION/BESCHREIBUNG/DESCRIPTION:

pendant light; steel, aluminium, black, brass

Hängeleuchte; Stahl, Alu, schwarz, messing

luminaire en suspension; acier, aluminium, noir, laiton

L 1160, B 120, H 1100

E27

4x 40W



9 008606 221219



EGLO
RECOMMENDS

110057



◀ TABLONCITO

39904

DESCRIPTION/BESCHREIBUNG/DESCRIPTION:

pendant light; steel, black, gold

Hängeleuchte; Stahl, schwarz, gold

luminaire en suspension; acier, noir, or

L 965, B 265, H 1535

E27

4x 40W



TABLONCITO ▶

39903

DESCRIPTION/BESCHREIBUNG/DESCRIPTION:

ceiling light; steel, black, gold

Deckenleuchte; Stahl, schwarz, gold

plafonnier; acier, noir, or

L 395, B 395, H 185

E27

2x 40W



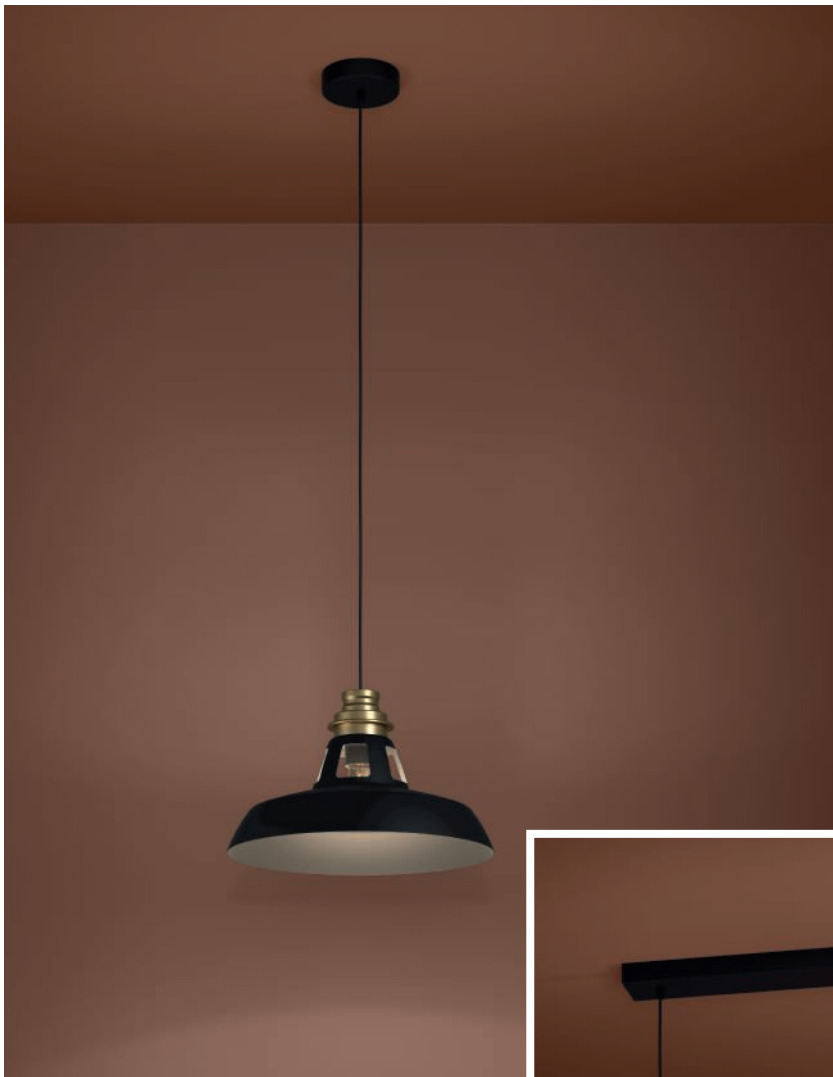

◀ ESPINARDO

390229

DESCRIPTION/BESCHREIBUNG/DESCRIPTION:

pendant light; steel, black, gold

Hängeleuchte; Stahl, schwarz, gold

luminaire en suspension; acier, noir, or

H 1500, Ø 380

E27

1x 40W



ESPINARDO ▶

390231

DESCRIPTION/BESCHREIBUNG/DESCRIPTION:

pendant light; steel, black, gold

Hängeleuchte; Stahl, schwarz, gold

luminaire en suspension; acier, noir, or

L 1070, B 240, H 1500

E27

3x 40W





▲ MAJAGUA

390115

DESCRIPTION/BESCHREIBUNG/DESCRIPTION:

pendant light; steel, black, brass

Hängeleuchte; Stahl, schwarz, messing

luminaire en suspension; acier, noir, laiton

L 1215, B 160, H 1500

E27

5x 40 W



9 008606 241118



▲ SAVARNA

390016

DESCRIPTION/BESCHREIBUNG/DESCRIPTION:
pendant light; steel, black / steel, gold-coloured, brown
Hängeleuchte; Stahl, schwarz / Stahl, goldfarben
luminaire en suspension; acier, noir / acier, couleur or

L 930, B 305, H 1300

E27

3x 40W





▲ SAVARNA

390017

DESCRIPTION/BESCHREIBUNG/DESCRIPTION:
pendant light; steel, black / steel, gold-coloured, brown
Hängeleuchte; Stahl, schwarz / Stahl, goldfarben
luminaire en suspension; acier, noir / acier, couleur or

L 1455, B 405, H 1300

E27

6x 40W





▲ BASIDANO

390126

DESCRIPTION/BESCHREIBUNG/DESCRIPTION:

pendant light; steel, black

Hängeleuchte; Stahl, schwarz

luminaire en suspension; acier, noir

L 1425, B 370, H 1500

E27

6x 40W



9 008606 239030



▲ BASIDANO

390125

DESCRIPTION/BESCHREIBUNG/DESCRIPTION:

pendant light; steel, black

Hängeleuchte; Stahl, schwarz

luminaire en suspension; acier, noir

L 960, B 270, H 1500

E27

3x 40W





▲ OLTAMAR

390147

DESCRIPTION/BESCHREIBUNG/DESCRIPTION:

pendant light; steel, sandy

Hängeleuchte; Stahl, sandfarben

luminaire en suspension; acier, couleur sable

L 910, B 210, H 1500

E27

3x 40W



9 008606 242993



◀ OL TAMAR

390145

DESCRIPTION/BESCHREIBUNG/DESCRIPTION:

pendant light; steel, sandy
Hängeleuchte; Stahl, sandfarben
luminaire en suspension; acier, couleur sable

H 1500, Ø 480

E27

1x 40W



OL TAMAR ▶

390146

DESCRIPTION/BESCHREIBUNG/DESCRIPTION:

pendant light; steel, sandy
Hängeleuchte; Stahl, sandfarben
luminaire en suspension; acier, couleur sable

H 1500, Ø 210

E27

1x 40W



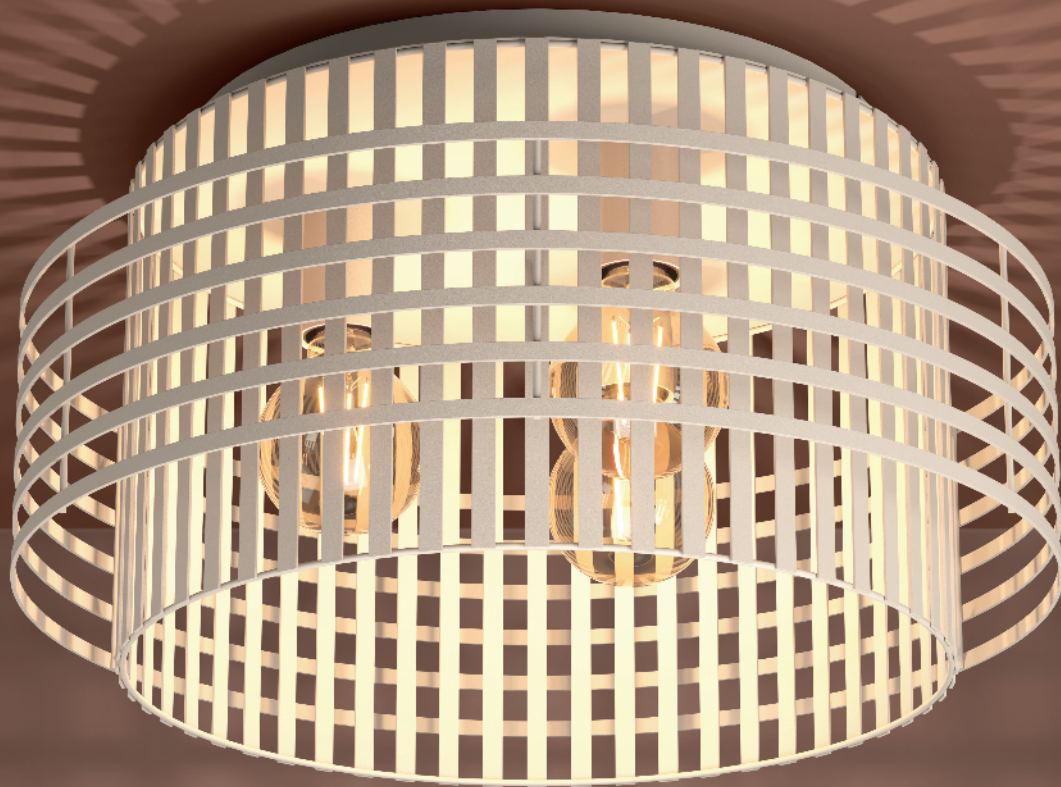

▲ **OLTAMAR**

390144

DESCRIPTION/BESCHREIBUNG/DESCRIPTION:

ceiling light; steel, sandy
Deckenleuchte; Stahl, sandfarben
plafonnier; acier, couleur sable

H 255, Ø 480

E27

3x 40W



9 008606 242962

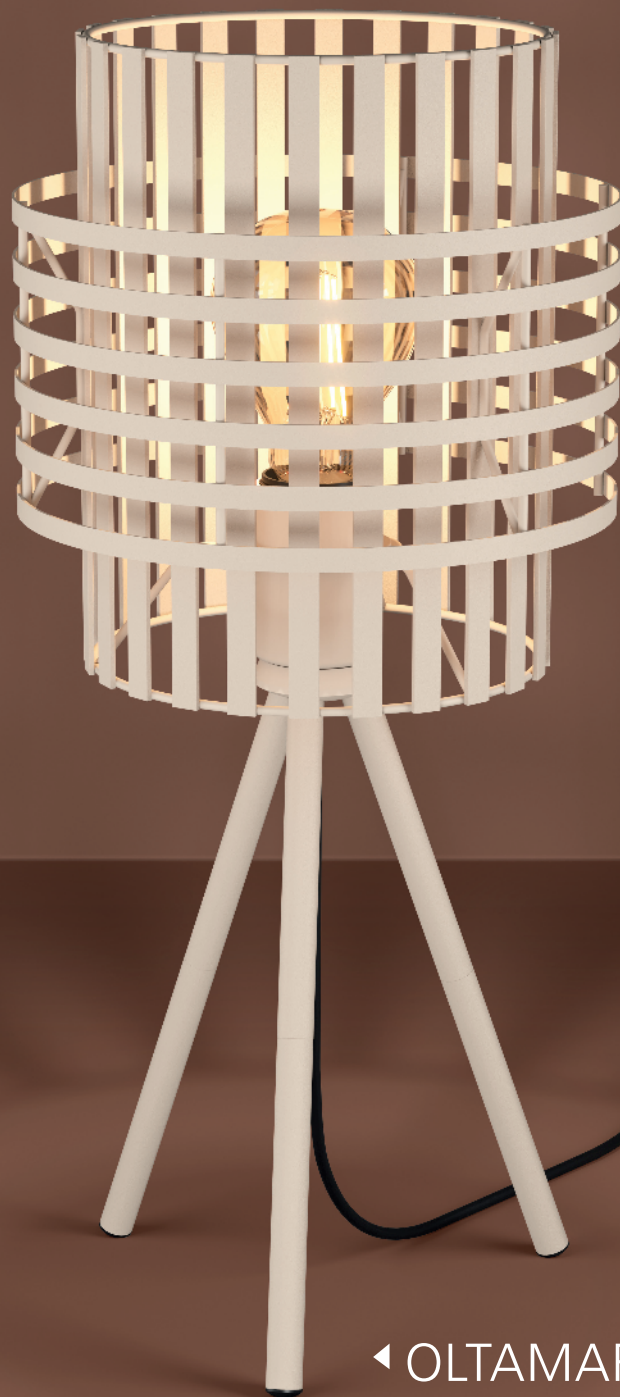

◀ OLTAMAR

390148

DESCRIPTION/BESCHREIBUNG/DESCRIPTION:

table light; steel, sandy

Tischleuchte; Stahl, sandfarben

luminaire de table; acier, couleur sable

H 455, Ø 210

E27

1x 40 W

cable switch



9 008606 243006



◀ BOGOTA

390003

DESCRIPTION/BESCHREIBUNG/DESCRIPTION:

pendant light; steel, black
Hängeleuchte; Stahl, schwarz
luminaire en suspension; acier, noir

L 770, B 160, H 1500

E27

3x 40W



BOGOTA ▶

390002

DESCRIPTION/BESCHREIBUNG/DESCRIPTION:

pendant light; steel, black
Hängeleuchte; Stahl, schwarz
luminaire en suspension; acier, noir

H 1500, Ø 380

E27

1x 40W





◀ BOGOTA

390001

DESCRIPTION/BESCHREIBUNG/DESCRIPTION:

ceiling light; steel, black
Deckenleuchte; Stahl, schwarz
plafonnier; acier, noir

*H 335, Ø 380**E27**1x 40W*

9 008606 220731

BOGOTA ▶

390004

DESCRIPTION/BESCHREIBUNG/DESCRIPTION:

wall light; steel, black
Wandleuchte; Stahl, schwarz
Applique; acier, noir

*L 160, H 390, A 175**E27**1x 40W*

9 008606 220762



▼ BOGOTA

390005

DESCRIPTION/BESCHREIBUNG/DESCRIPTION:

table light; steel, black
Tischleuchte; Stahl, schwarz
luminaire de table; acier, noir

H 535, Base: B 220, T 150

E27

1x 40W

cord switch





◀ BOGOTA

390006

DESCRIPTION/BESCHREIBUNG/DESCRIPTION:

floor light; steel, black
Stehleuchte; Stahl, schwarz
lampadaire; acier, noir

H 1360, Base: B 220, T 190

E27

1x 40W

pedal switch



9 008606 220786



▲ CIDRAZ

390164

DESCRIPTION/BESCHREIBUNG/DESCRIPTION:
pendant light; steel, wood, black, brown
Hängeleuchte; Stahl, Holz, schwarz, braun
luminaire en suspension; acier, bois, noir, marron

L 920, B 120, H 1500

E27

4x 40W



9 008606 242740



◀ CIDRAZ

390165

DESCRIPTION/BESCHREIBUNG/DESCRIPTION:

wall light; steel, wood, black, brown

Wandleuchte; Stahl, Holz, schwarz, braun

Applique; acier, bois, noir, marron

L 120, H 265, A 165

E27

1x 40W



CIDRAZ ▶

390163

DESCRIPTION/BESCHREIBUNG/DESCRIPTION:

ceiling light; steel, wood, black, brown

Deckenleuchte; Stahl, Holz, schwarz, braun

plafonnier; acier, bois, noir, marron

L 360, B 360, H 135

E27

2x 40W

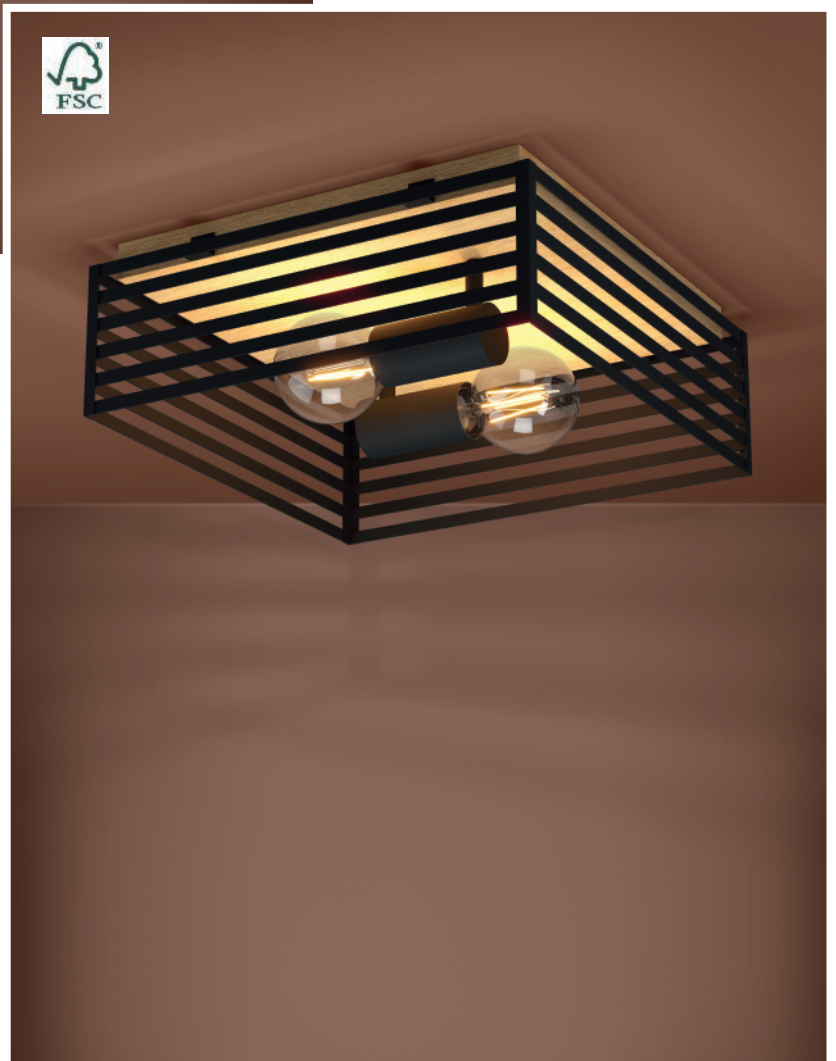



▲ UPANEMA

390046

DESCRIPTION/BESCHREIBUNG/DESCRIPTION:
pendant light; steel, black / etched glass, white
Hängeleuchte; Stahl, schwarz / Glas geätzt, weiss
luminaire en suspension; acier, noir / verre gravé, blanc

L 890, B 165, H 1500

E27

3x 28W



9 008606 221110



◀ UPANEMA

390045

DESCRIPTION/BESCHREIBUNG/DESCRIPTION:

ceiling light; steel, black / etched glass, white
Deckenleuchte; Stahl, schwarz / Glas geätzt, weiss
plafonnier; acier, noir / verre gravé, blanc

*L 890, B 185, H 235**E27**3x 28W*

UPANEMA ▶

390048

DESCRIPTION/BESCHREIBUNG/DESCRIPTION:

floor light; steel, black / etched glass, white
Stehleuchte; Stahl, schwarz / Glas geätzt, weiss
lamadaire; acier, noir / verre gravé, blanc

*H 1620, Base: Ø 280**E27**2x 28W**pedal switch*

▼ UPANEMA

390047

DESCRIPTION/BESCHREIBUNG/DESCRIPTION:

table light; steel, black / etched glass, white

Tischleuchte; Stahl, schwarz / Glas geätzt, weiss

luminaire de table; acier, noir / verre gravé, blanc

L 185, B 185, H 220, Base: Ø 180

E27

1x 28W

cable switch





▲ UPANEMA

390081

DESCRIPTION/BESCHREIBUNG/DESCRIPTION:

wall light; steel, black / etched glass, white

Wandleuchte; Stahl, schwarz / Glas geätzt, weiss

Applique; acier, noir / verre gravé, blanc

L 185, H 170, A 235

E27

1x 28W





◀ TOSSINO

390042

DESCRIPTION/BESCHREIBUNG/DESCRIPTION:

spot; steel, black

Spot; Stahl, schwarz

spot; acier, noir

L 130, H 200, A 230

E27

1x 40W



TOSSINO ▶

390043

DESCRIPTION/BESCHREIBUNG/DESCRIPTION:

spot; steel, black

Spot; Stahl, schwarz

spot; acier, noir

L 320, B 80, H 230

E27

2x 40W





▲ TOSSINO

390044

DESCRIPTION / BESCHREIBUNG / DESCRIPTION:

spot; steel, black
Spot; Stahl, schwarz
spot; acier, noir

L 770, B 80, H 230

E27

4x 40W



9 008606 221097



Natural Balance

These minimalist designs complement the trend towards sustainability and combine natural materials, elegant shapes and the crowning touch of neutral colour combinations.

Die minimalistischen Designs reihen sich in den Nachhaltigkeitstrend ein und vereinen natürliche Materialien, eine dezente Formgebung und werden gekrönt durch neutrale Farbkombinationen.

Ces designs minimalistes s'inscrivent dans la tendance actuelle de durabilité en alliant des matériaux naturels et des formes délicates, et trouvent leur couronnement dans des combinaisons de couleurs neutres.

OVERVIEW

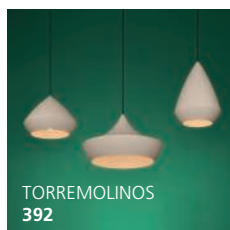
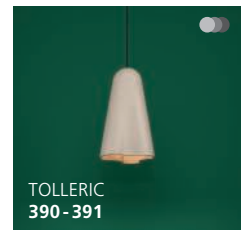
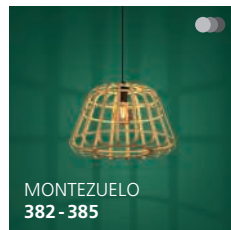
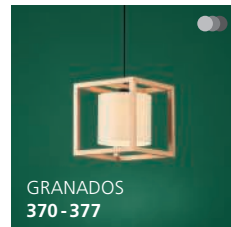
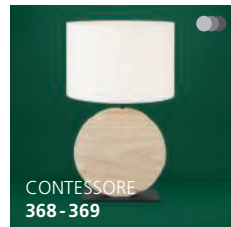
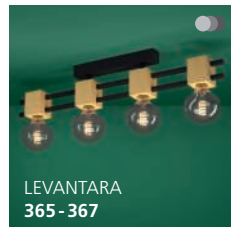
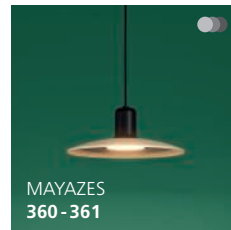
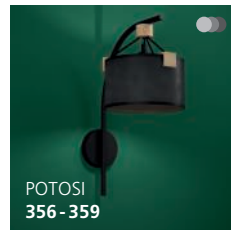
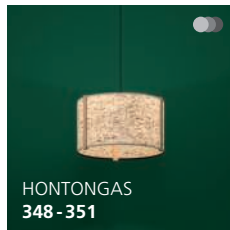



PURE

COLLECTION

The special thing about this collection is the work with natural materials; hay from the Tyrolean mountains is used for this collection of luminaires.

Das besondere an dieser Kollektion ist die Arbeit mit Naturmaterialien, bei dieser Leuchtenkollektion wird Heu aus den Tiroler Bergen verwendet.

La particularité de cette collection est le travail avec des matériaux naturels. Pour cette collection de luminaires, on utilise du foin des montagnes tyroliennes.

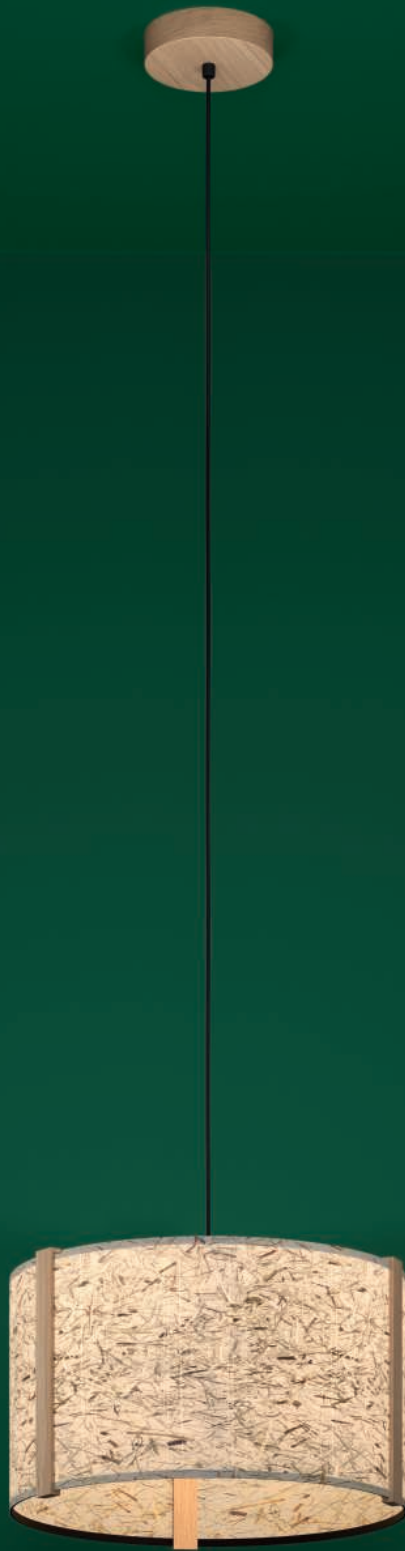

▲ HONTONGAS

390323

DESCRIPTION/BESCHREIBUNG/DESCRIPTION:

pendant light; wood, steel, brown, black / fabric with hay, beige, green

Hängeleuchte; Holz, Stahl, braun, schwarz / Textil mit Heu, beige, grün

luminaire en suspension; bois, acier, marron, noir / tissu avec du foin, beige, vert

H 1500, Ø 400

E27

1x 25W



9 008606 274628

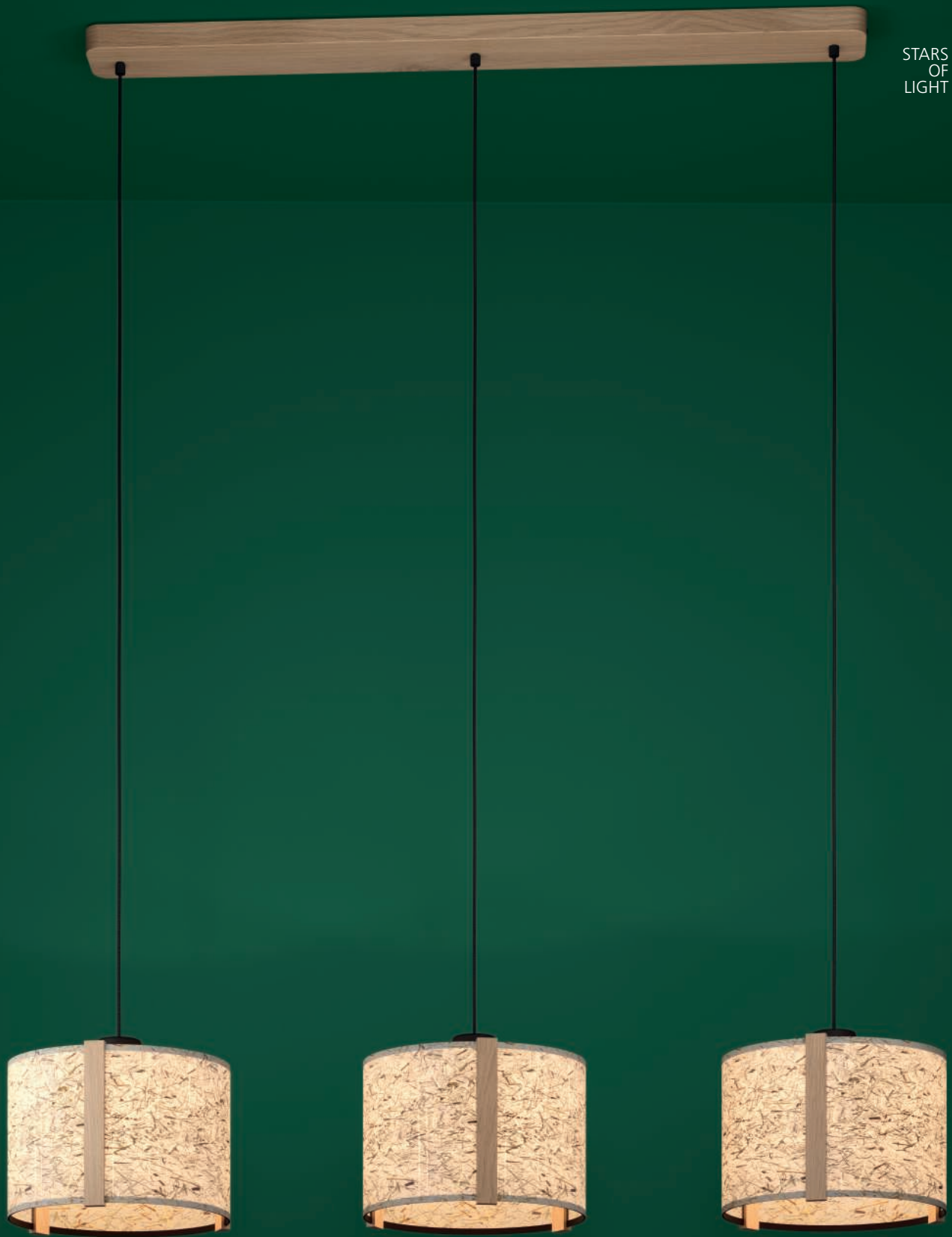

▲ HONTONGAS

390324

DESCRIPTION/BESCHREIBUNG/DESCRIPTION:

pendant light; wood, steel, brown, black / fabric with hay,
beige, green

Hängeleuchte; Holz, Stahl, braun, schwarz / Textil mit Heu,
beige, grün

luminaire en suspension; bois, acier, marron, noir / tissu avec
du foin, beige, vert

L 1100, B 200, H 1500

E27

3x 25W



9 008606 274635



PURE
COLLECTION

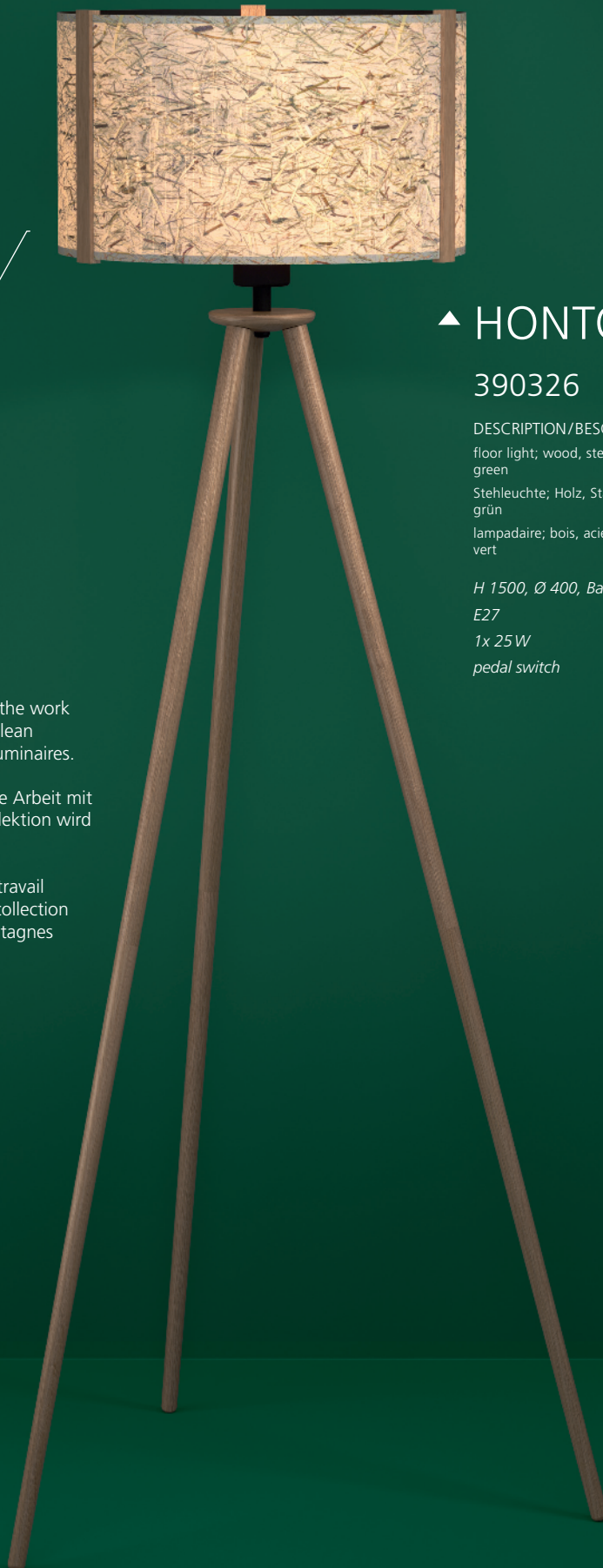

PURE
COLLECTION

The special thing about this collection is the work with natural materials; hay from the Tyrolean mountains is used for this collection of luminaires.

Das besondere an dieser Kollektion ist die Arbeit mit Naturmaterialien, bei dieser Leuchtenkollektion wird Heu aus den Tiroler Bergen verwendet.

La particularité de cette collection est le travail avec des matériaux naturels. Pour cette collection de luminaires, on utilise du foin des montagnes tyroliennes.

▲ **HONTONGAS**

390326

DESCRIPTION/BESCHREIBUNG/DESCRIPTION:

floor light; wood, steel, brown, black / fabric with hay, beige, green

Stehleuchte; Holz, Stahl, braun, schwarz / Textil mit Heu, beige, grün

lampadaire; bois, acier, marron, noir / tissu avec du foin, beige, vert

H 1500, Ø 400, Base: Ø 710

E27

1x 25W

pedal switch





PURE
COLLECTION

◀ HONTONGAS

390322

DESCRIPTION/BESCHREIBUNG/DESCRIPTION:

ceiling light; wood, steel, brown, black / fabric with hay, beige, green

Deckenleuchte; Holz, Stahl, braun, schwarz / Textil mit Heu, beige, grün

plafonnier; bois, acier, marron, noir / tissu avec du foin, beige, vert

H 235, Ø 400

E27

1x 25W



9 008606 274611

HONTONGAS ▶

390325

DESCRIPTION/BESCHREIBUNG/DESCRIPTION:

table light; wood, steel, brown, black / fabric with hay, beige, green

Tischleuchte; Holz, Stahl, braun, schwarz / Textil mit Heu, beige, grün

luminaire de table; bois, acier, marron, noir / tissu avec du foin, beige, vert

H 575, Ø 280, Base: Ø 310

E27

1x 25W

cable switch



9 008606 274642



PURE
COLLECTION

◀ CASTUERA

390292

DESCRIPTION/BESCHREIBUNG/DESCRIPTION:

pendant light; steel, black / paper with rose petals, golden, pink

Hängeleuchte; Stahl, schwarz / Papier mit Rosenblüten, goldfarben, pink

luminaire en suspension; acier, noir / papier avec des pétales de ros, doré, rose

H 1500, Ø 300

E27

1x 25 W



PURE COLLECTION

The special thing about this collection is the work with natural materials, in this collection of luminaires dried rose petals are processed on gold paper.

Das besondere an dieser Kollektion ist die Arbeit mit Naturmaterialien, bei dieser Leuchtenkollektion werden getrocknete Rosenblätter auf Goldpapier verarbeitet.

La particularité de cette collection est le travail avec des matériaux naturels. Pour cette collection de luminaires, des pétales de rose séchés sont travaillés sur du papier doré.

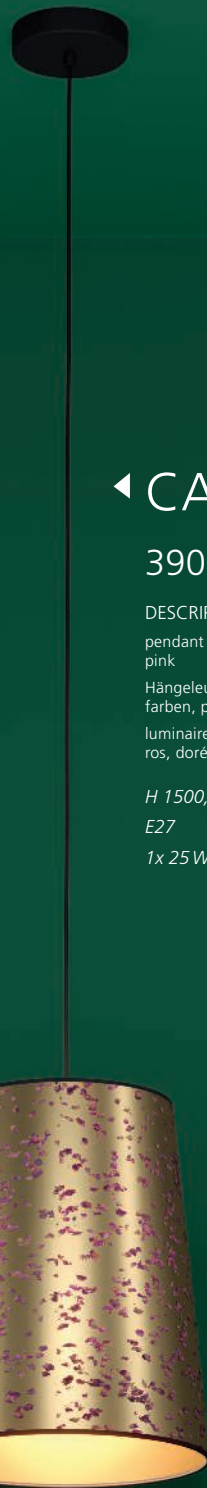

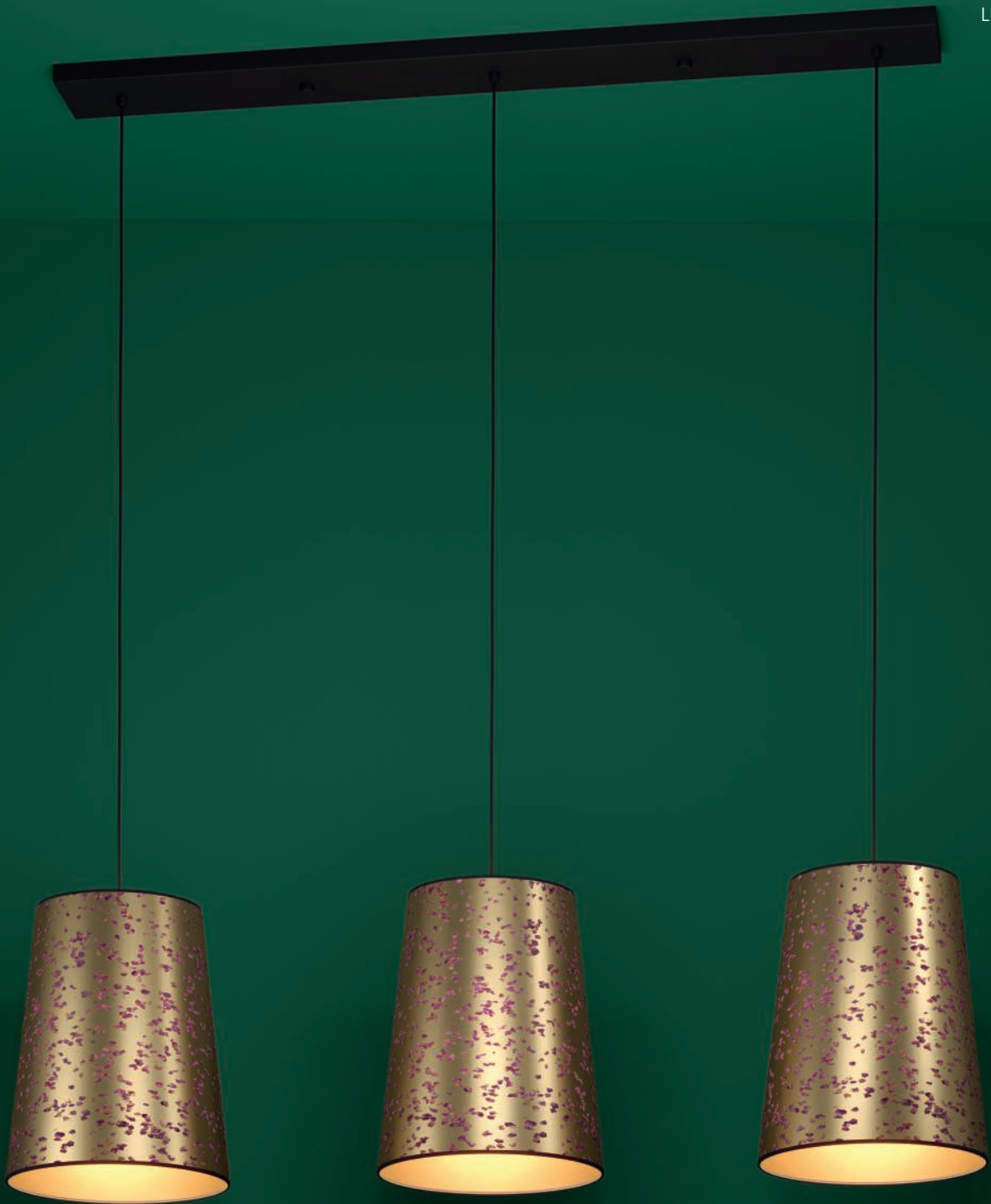

▲ CASTUERA

390293

DESCRIPTION/BESCHREIBUNG/DESCRIPTION:

pendant light; steel, black / paper with rose petals, golden, pink

Hängeleuchte; Stahl, schwarz / Papier mit Rosenblüten, goldfarben, pink

luminaire en suspension; acier, noir / papier avec des pétales de ros, doré, rose

L 1310, B 300, H 1500

E27

3x 25 W



9 008606 274543



PURE
COLLECTION



PURE

COLLECTION

The special thing about this collection is the work with natural materials, in this collection of luminaires dried rose petals are processed on gold paper.

Das besondere an dieser Kollektion ist die Arbeit mit Naturmaterialien, bei dieser Leuchtenkollektion werden getrocknete Rosenblätter auf Goldpapier verarbeitet.

La particularité de cette collection est le travail avec des matériaux naturels. Pour cette collection de luminaires, des pétales de rose séchés sont travaillés sur du papier doré.

◀ CASTUERA

390295

DESCRIPTION/BESCHREIBUNG/DESCRIPTION:

floor light; steel, black / paper with rose petals, golden, pink
Stehleuchte; Stahl, schwarz / Papier mit Rosenblüten, goldfarben, pink

lampadaire; acier, noir / papier avec des pétales de ros, doré, rose

H 1725, Ø 300, Base: Ø 295

E27

1x 25 W

pedal switch



9 008606 274567



◀ CASTUERA

390291

DESCRIPTION/BESCHREIBUNG/DESCRIPTION:

ceiling light; steel, black / paper with rose petals, golden, pink
Deckenleuchte; Stahl, schwarz / Papier mit Rosenblüten, gold-
farben, pink

plafonnier; acier, noir / papier avec des pétales de ros, doré,
rose

H 225, Ø 450

E27

1x 25W



PURE
COLLECTION

CASTUERA ▶

390294

DESCRIPTION/BESCHREIBUNG/DESCRIPTION:

table light; steel, black / paper with rose petals, golden, pink
Tischleuchte; Stahl, schwarz / Papier mit Rosenblüten, gold-
farben, pink

luminaire de table; acier, noir / papier avec des pétales de ros,
doré, rose

H 470, Ø 200, Base: Ø 180

E27

1x 25W

cable switch



PURE
COLLECTION



◀ POTOSI

39945

DESCRIPTION/BESCHREIBUNG/DESCRIPTION:

wall light; steel, black / kraft paper, wood, black, brown

Wandleuchte; Stahl, schwarz / Kraftpapier, Holz, schwarz, braun

applique; acier, noir / papier kraft, bois, noir, marron

L 230, H 510, A 375

E27

1x 40W



9 002759 399450

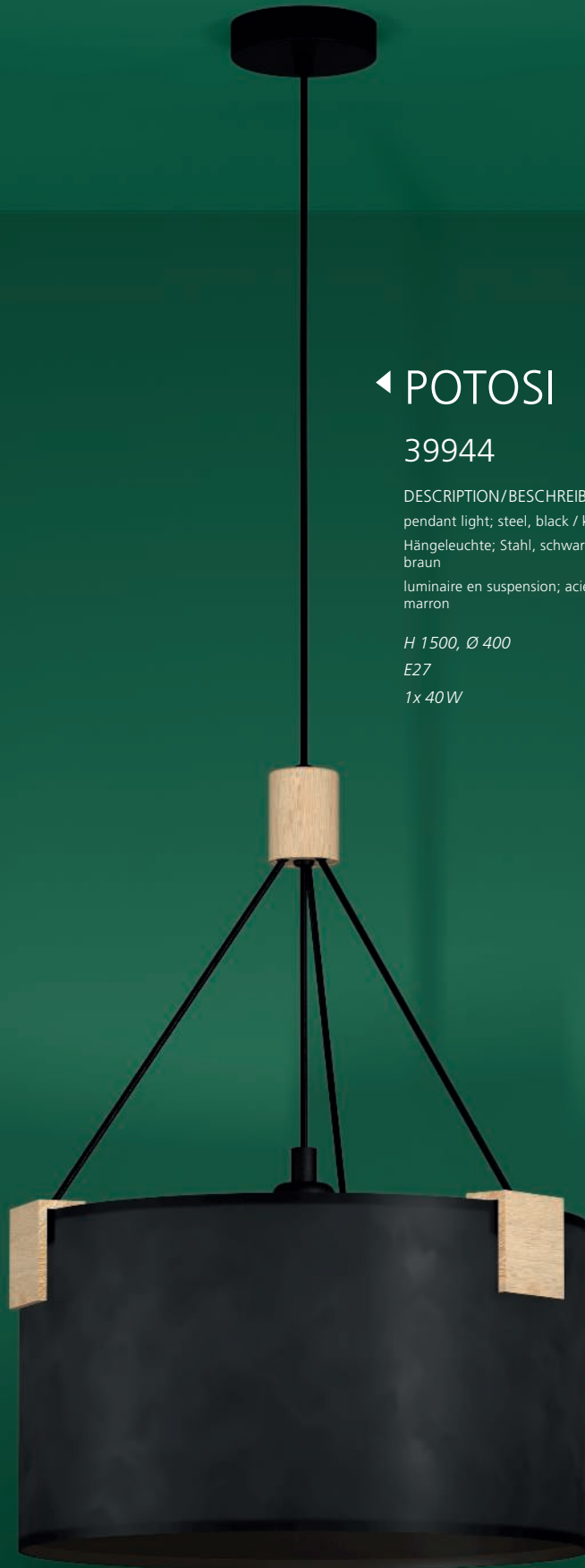

◀ POTOSI

39944

DESCRIPTION/BESCHREIBUNG/DESCRIPTION:

pendant light; steel, black / kraft paper, wood, black, brown
Hängeleuchte; Stahl, schwarz / Kraftpapier, Holz, schwarz,
braun

luminaire en suspension; acier, noir / papier kraft, bois, noir,
marron

H 1500, Ø 400

E27

1x 40W



9 002759 399443



◀ POTOSI

39946

DESCRIPTION/BESCHREIBUNG/DESCRIPTION:

table light; steel, black / kraft paper, wood, black, brown
Tischleuchte; Stahl, schwarz / Kraftpapier, Holz, schwarz, braun
luminaire de table; acier, noir / papier kraft, bois, noir, marron

L 330, B 230, H 650, Base: Ø 250

E27

1x 40W

cable switch





POTOSI ▶

39947

DESCRIPTION/BESCHREIBUNG/DESCRIPTION:

floor light; steel, black / kraft paper, wood, black, brown
Stehleuchte; Stahl, schwarz / Kraftpapier, Holz, schwarz, braun
lampadaire; acier, noir / papier kraft, bois, noir, marron

L 685, B 400, H 1870, Base: Ø 360

E27

1x 40W

pedal switch



9 002759 399474





incl. illuminant / inkl. Leuchtmittel / incl. ampoule

◀ MAYAZES

39911

DESCRIPTION/BESCHREIBUNG/DESCRIPTION:

pendant light; steel, black / wood, natural
Hängeleuchte; Stahl, schwarz / Holz, natur
luminaire en suspension; acier, noir / bois, nature

H 1500, Ø 250

GU10

1x 4,6W

1x 400lm

warmwhite



9 002759 399115

MAYAZES ▶

39912

DESCRIPTION/BESCHREIBUNG/DESCRIPTION:

pendant light; steel, black / wood, natural
Hängeleuchte; Stahl, schwarz / Holz, natur
luminaire en suspension; acier, noir / bois, nature

L 1050, B 250, H 1500

GU10

3x 4,6W

3x 400lm

warmwhite



9 002759 399122



incl. illuminant / inkl. Leuchtmittel / incl. ampoule



incl. illuminant / inkl. Leuchtmittel / incl. ampoule

◀ MAYAZES

39913

DESCRIPTION/BESCHREIBUNG/DESCRIPTION:

table light; steel, black / wood, natural
Tischleuchte; Stahl, schwarz / Holz, natur
luminaire de table; acier, noir / bois, nature

L 255, B 250, H 500, Base: Ø 220

GU10

1x 4,6W

1x 400lm

warmwhite

cable switch



MAYAZES ▶

39914

DESCRIPTION/BESCHREIBUNG/DESCRIPTION:

floor light; steel, black / wood, natural
Stehleuchte; Stahl, schwarz / Holz, natur
lampadaire; acier, noir / bois, nature

L 315, B 250, H 1620, Base: Ø 270

GU10

1x 4,6W

1x 400lm

warmwhite

pedal switch

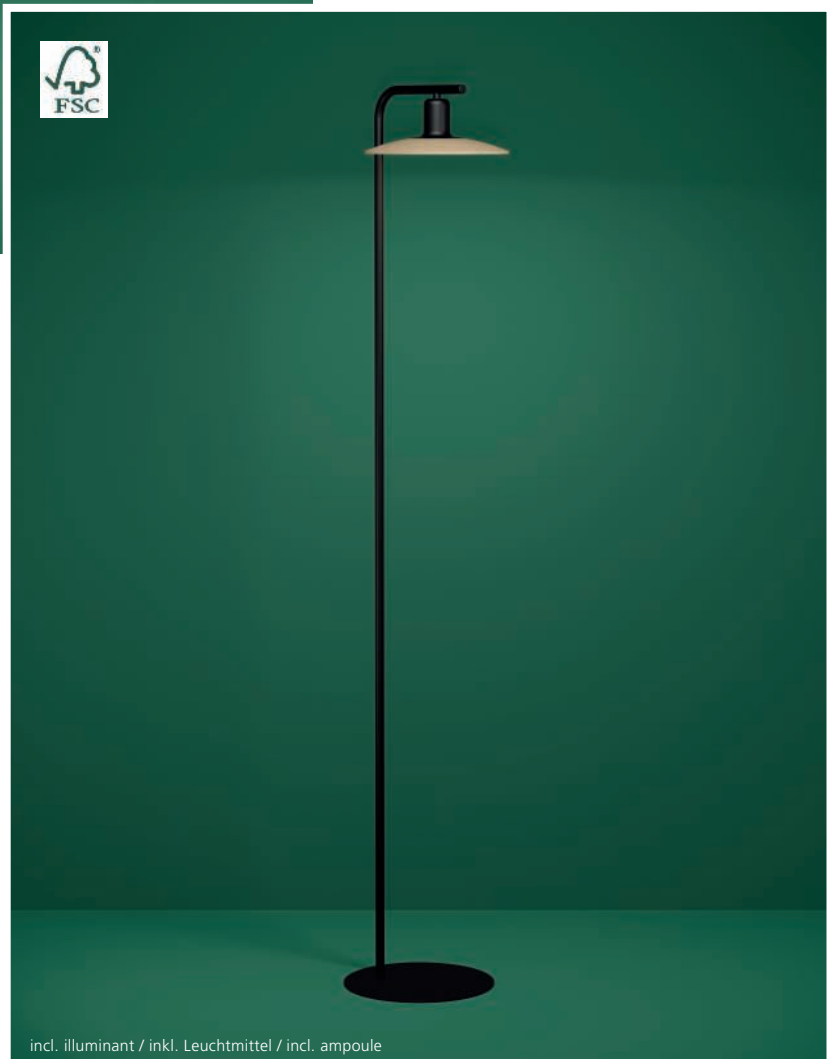

incl. illuminant / inkl. Leuchtmittel / incl. ampoule



◀ RUSCIO

390009

DESCRIPTION/BESCHREIBUNG/DESCRIPTION:

wall light; steel, wood, black, brown / steel, black, white
Wandleuchte; Stahl, Holz, schwarz, braun / Stahl, schwarz,
weiss

applique; acier, bois, noir, marron / acier, noir, blanc

L 140, H 255, A 170

E27

1x 40W



9 008606 220816



◀ RUSCIO

390008

DESCRIPTION/BESCHREIBUNG/DESCRIPTION:
ceiling light; steel, wood, black, brown / steel, black, white
Deckenleuchte; Stahl, Holz, schwarz, braun / Stahl, schwarz,
weiss
plafonnier; acier, bois, noir, marron / acier, noir, blanc

L 695, B 140, H 150
E27
4x 40W



RUSCIO ▶

390007

DESCRIPTION/BESCHREIBUNG/DESCRIPTION:
ceiling light; steel, wood, black, brown / steel, black, white
Deckenleuchte; Stahl, Holz, schwarz, braun / Stahl, schwarz,
weiss
plafonnier; acier, bois, noir, marron / acier, noir, blanc

L 310, B 140, H 150
E27
2x 40W





▲ CAMARIOCA

390131

DESCRIPTION/BESCHREIBUNG/DESCRIPTION:

pendant light; wood, steel, brown, black / steel, black, creme
Hängeleuchte; Holz, Stahl, braun, schwarz / Stahl, schwarz,
creme

luminaire en suspension; bois, acier, marron, noir / acier, noir,
crème

L 1220, B 310, H 1500

E27

6x 40 W



9 008606 239047



◀ LEVANTARA

390189

DESCRIPTION/BESCHREIBUNG/DESCRIPTION:

ceiling light; steel, wood, black, brown

Deckenleuchte; Stahl, Holz, schwarz, braun

plafonnier; acier, bois, noir, marron

L 855, B 75, H 170

E27

4x 40W



LEVANTARA ▶

390191

DESCRIPTION/BESCHREIBUNG/DESCRIPTION:

pendant light; steel, wood, black, brown

Hängeleuchte; Stahl, Holz, schwarz, braun

luminaire en suspension; acier, bois, noir, marron

L 855, B 75, H 1500

E27

4x 40W

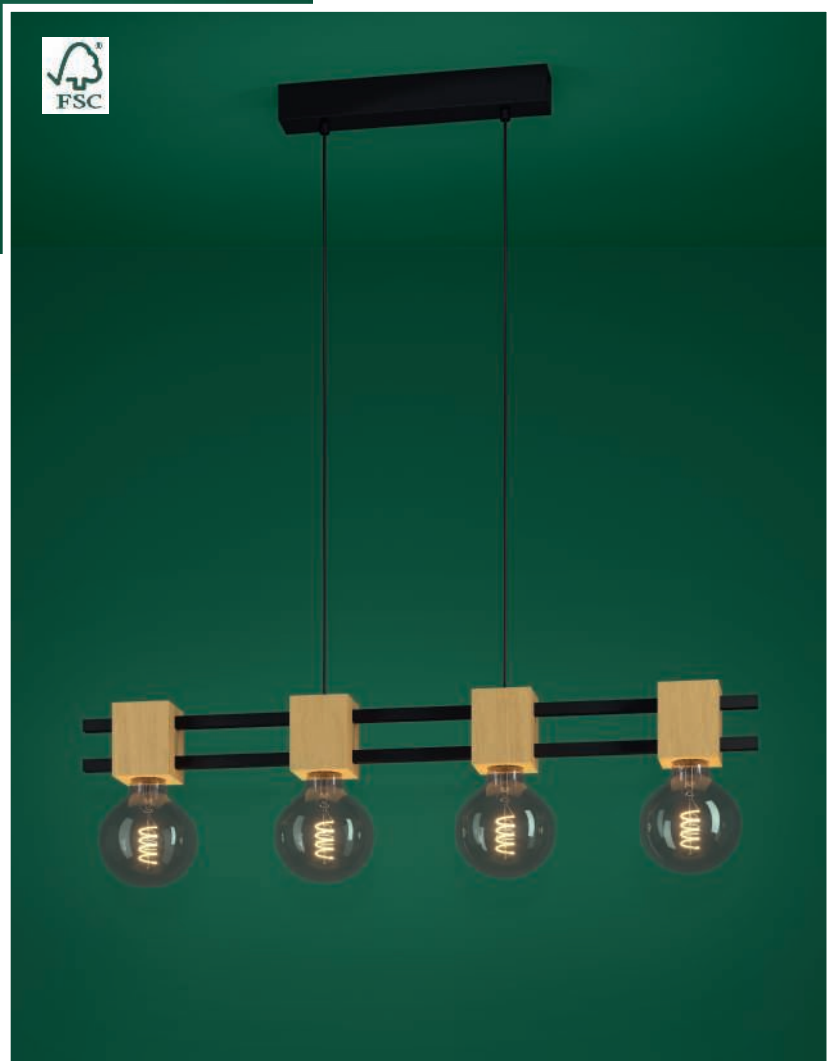



◀ LEVANTARA

390192

DESCRIPTION/BESCHREIBUNG/DESCRIPTION:

wall light; steel, wood, black, brown
Wandleuchte; Stahl, Holz, schwarz, braun
applique; acier, bois, noir, marron

L 315, H 95, A 125

E27

2x 40W



LEVANTARA ▶

390193

DESCRIPTION/BESCHREIBUNG/DESCRIPTION:

table light; steel, wood, black, brown
Tischleuchte; Stahl, Holz, schwarz, braun
luminaire de table; acier, bois, noir, marron

L 135, B 75, H 110

E27

1x 40W

cable switch





LEVANTARA ▶

390194

DESCRIPTION/BESCHREIBUNG/DESCRIPTION:

floor light; steel, wood, black, brown

Stehleuchte; Stahl, Holz, schwarz, braun

lampadaire; acier, bois, noir, marron

L 95, B 75, H 1505, Base: B 220, T 190

E27

3x 40 W

pedal switch





◀ CONTESSORE

39916

DESCRIPTION/BESCHREIBUNG/DESCRIPTION:
table light; steel, wood, black, brown / fabric, white
Tischleuchte; Stahl, Holz, schwarz, braun / Textil, weiss
luminaire de table; acier, bois, noir, marron / tissu, blanc

H 635, Ø 380, Base: B 280, T 120

E27

1x 40W

cable switch



9 002759 399160



◀ CONTESSORE

39917

DESCRIPTION/BESCHREIBUNG/DESCRIPTION:

table light; steel, wood, black, brown / fabric, white

Tischleuchte; Stahl, Holz, schwarz, braun / Textil, weiss

luminaire de table; acier, bois, noir, marron / tissu, blanc

H 625, Ø 380, Base: B 280, T 120

E27

1x 40W

cable switch



9 002759 399177



◀ GRANADOS

390099

DESCRIPTION/BESCHREIBUNG/DESCRIPTION:
pendant light; steel, wood, black, brown / fabric, white
Hängeleuchte; Stahl, Holz, schwarz, braun / Textil, weiss
luminaire en suspension; acier, bois, noir, marron / tissu, blanc

L 300, B 300, H 1500

E27

1x 25W



EGLO
RECOMMENDS

110038

GRANADOS ▶

390101

DESCRIPTION/BESCHREIBUNG/DESCRIPTION:
pendant light; steel, wood, black, brown / fabric, white
Hängeleuchte; Stahl, Holz, schwarz, braun / Textil, weiss
luminaire en suspension; acier, bois, noir, marron / tissu, blanc

L 770, B 200, H 1500

E27

3x 25W



EGLO
RECOMMENDS

110033





▲ GRANADOS

390102

DESCRIPTION/BESCHREIBUNG/DESCRIPTION:

pendant light; steel, wood, black, brown / fabric, white

Hängeleuchte; Stahl, Holz, schwarz, braun / Textil, weiss

luminaire en suspension; acier, bois, noir, marron / tissu, blanc

L 1000, B 200, H 1500

E27

5x 25W



EGLO
RECOMMENDS

110033



◀ GRANADOS

390097

DESCRIPTION/BESCHREIBUNG/DESCRIPTION:
ceiling light; steel, wood, black, brown / fabric, white
Deckenleuchte; Stahl, Holz, schwarz, braun / Textil, weiss
plafonnier; acier, bois, noir, marron / tissu, blanc

L 300, B 300, H 250
E27
1x 25W



EGLO
RECOMMENDS
110038

GRANADOS ▶

390098

DESCRIPTION/BESCHREIBUNG/DESCRIPTION:
ceiling light; steel, wood, black, brown / fabric, white
Deckenleuchte; Stahl, Holz, schwarz, braun / Textil, weiss
plafonnier; acier, bois, noir, marron / tissu, blanc

L 770, B 200, H 280
E27
3x 25W



EGLO
RECOMMENDS
110033





◀ GRANADOS

390103

DESCRIPTION/BESCHREIBUNG/DESCRIPTION:
floor light; steel, wood, black, brown / fabric, white
Stehleuchte; Stahl, Holz, schwarz, braun / Textil, weiss
lampadaire; acier, bois, noir, marron / tissu, blanc

L 200, B 200, H 1400

E27

4x 25W

pedal switch



EGLO
RECOMMENDS

110033



◀ GRANADOS

390107

DESCRIPTION/BESCHREIBUNG/DESCRIPTION:

pendant light; steel, wood, black, brown / fabric, cappuccino, white

Hängeleuchte; Stahl, Holz, schwarz, braun / Textil, cappuccino, weiss

luminaire en suspension; acier, bois, noir, marron / tissu, cappuccino, blanc

L 300, B 300, H 1500

E27

1x 25W



GRANADOS ▶

390108

DESCRIPTION/BESCHREIBUNG/DESCRIPTION:

pendant light; steel, wood, black, brown / fabric, cappuccino, white

Hängeleuchte; Stahl, Holz, schwarz, braun / Textil, cappuccino, weiss

luminaire en suspension; acier, bois, noir, marron / tissu, cappuccino, blanc

L 770, B 200, H 1500

E27

3x 25W





▲ GRANADOS

390109

DESCRIPTION/BESCHREIBUNG/DESCRIPTION:

pendant light; steel, wood, black, brown / fabric, cappuccino, white

Hängeleuchte; Stahl, Holz, schwarz, braun / Textil, cappuccino, weiss

luminaire en suspension; acier, bois, noir, marron / tissu, cappuccino, blanc

L 1000, B 200, H 1500

E27

5x 25W





◀ GRANADOS

390105

DESCRIPTION/BESCHREIBUNG/DESCRIPTION:

ceiling light; steel, wood, black, brown / fabric, cappuccino, white

Deckenleuchte; Stahl, Holz, schwarz, braun / Textil, cappuccino, weiss

plafonnier; acier, bois, noir, marron / tissu, cappuccino, blanc

L 300, B 300, H 250

E27

1x 25W



9 008606 240180

GRANADOS ▶

390106

DESCRIPTION/BESCHREIBUNG/DESCRIPTION:

ceiling light; steel, wood, black, brown / fabric, cappuccino, white

Deckenleuchte; Stahl, Holz, schwarz, braun / Textil, cappuccino, weiss

plafonnier; acier, bois, noir, marron / tissu, cappuccino, blanc

L 770, B 200, H 280

E27

3x 25W



9 008606 240197





◀ GRANADOS

390111

DESCRIPTION/BESCHREIBUNG/DESCRIPTION:

floor light; steel, wood, black, brown / fabric, cappuccino, white

Stehleuchte; Stahl, Holz, schwarz, braun / Textil, cappuccino, weiss

lampadaire; acier, bois, noir, marron / tissu, cappuccino, blanc

L 200, B 200, H 1400

E27

4x 25W

pedal switch



9 008606 240234



◀ MONTERROSO

390234

DESCRIPTION/BESCHREIBUNG/DESCRIPTION:

pendant light; steel, black / wood, fabric, natural, white
Hängeleuchte; Stahl, schwarz / Holz, Textil, natur, weiss
luminaire en suspension; acier, noir / bois, tissu, naturel, blanc

L 1395, B 345, H 1500

E27

3x 40W



MONTERROSO ▶

390233

DESCRIPTION/BESCHREIBUNG/DESCRIPTION:

pendant light; steel, black / wood, fabric, natural, white
Hängeleuchte; Stahl, schwarz / Holz, Textil, natur, weiss
luminaire en suspension; acier, noir / bois, tissu, naturel, blanc

H 1500, Ø 345

E27

1x 40W





◀ MONTERROSO

390232

DESCRIPTION/BESCHREIBUNG/DESCRIPTION:

ceiling light; steel, black / wood, fabric, natural, white
Deckenleuchte; Stahl, schwarz / Holz, Textil, natur, weiss
plafonnier; acier, noir / bois, tissu, naturel, blanc

H 235, Ø 345

E27

1x 40W



MONTERROSO ▶

390235

DESCRIPTION/BESCHREIBUNG/DESCRIPTION:

table light; steel, black / wood, fabric, natural, white
Tischleuchte; Stahl, schwarz / Holz, Textil, natur, weiss
luminaire de table; acier, noir / bois, tissu, naturel, blanc

H 560, Ø 345

E27

1x 40W

cable switch



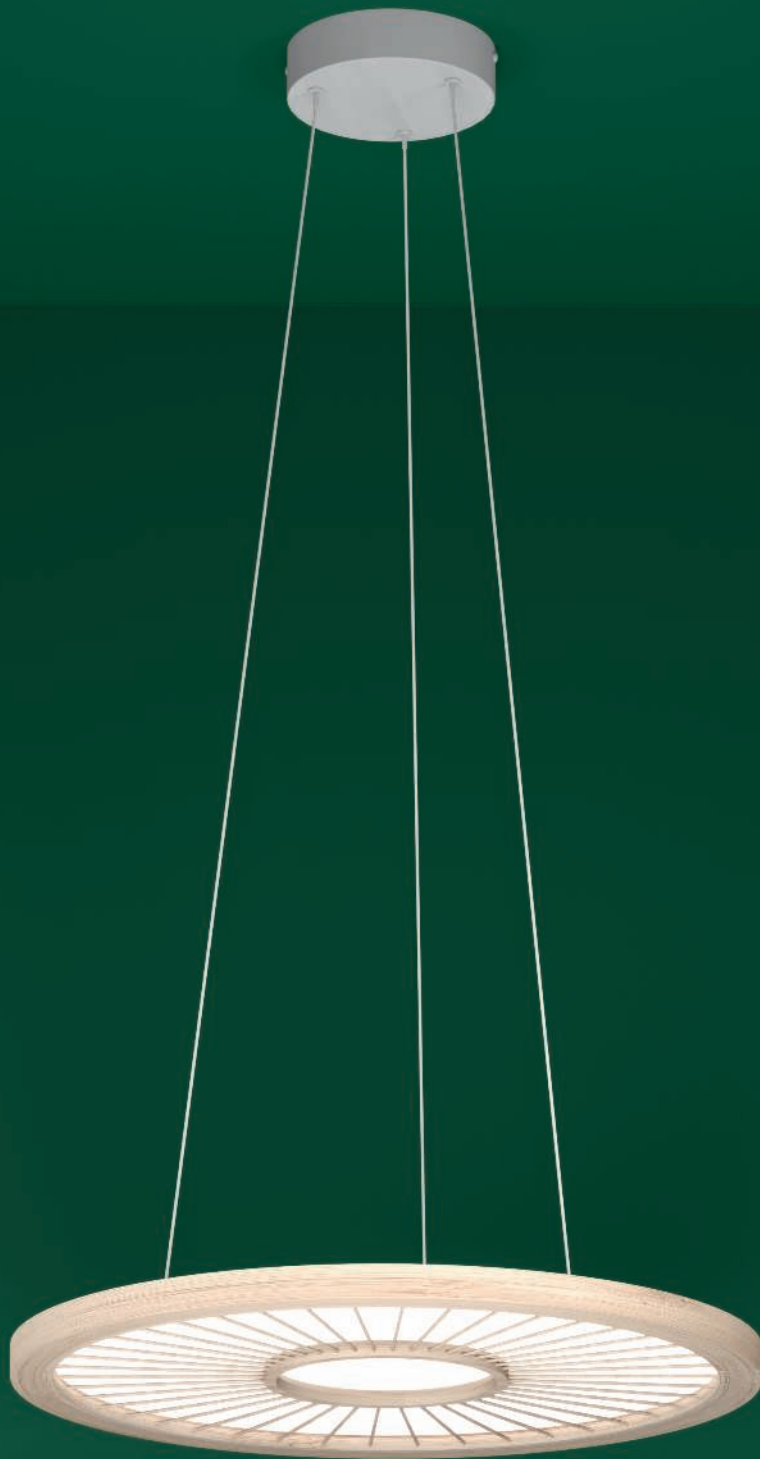

▲ DEHESA

390297

DESCRIPTION/BESCHREIBUNG/DESCRIPTION:

pendant light; aluminium, steel, white / wood, natural

Hängeleuchte; Alu, Stahl, weiss / Holz, natur

luminaire en suspension; aluminium, acier, blanc / bois, nature

H 1500, Ø 610

LED

36W

5400lm

neutralwhite

dimnable



9 008606 274314



▲ DEHESA

390296

DESCRIPTION/BESCHREIBUNG/DESCRIPTION:

ceiling light; aluminium, steel, white / wood, natural

Deckenleuchte; Alu, Stahl, weiss / Holz, natur

plafonnier; aluminium, acier, blanc / bois, nature

H 80, Ø 610

LED

36W

5400lm

neutralwhite

dimnable





▲ MONTEZUELO

390151

DESCRIPTION/BESCHREIBUNG/DESCRIPTION:

pendant light; steel, black / wood, natural

Hängeleuchte; Stahl, schwarz / Holz, natur

luminaire en suspension; acier, noir / bois, nature

H 1500, Ø 500

E27

1x 40W



9 008606 240500



◀ MONTEZUELO

390153

DESCRIPTION/BESCHREIBUNG/DESCRIPTION:

pendant light; steel, black / wood, natural

Hängeleuchte; Stahl, schwarz / Holz, natur

luminaire en suspension; acier, noir / bois, nature

L 1290, B 240, H 1500

E27

3x 40W



9 008606 240524

MONTEZUELO ▶

390149

DESCRIPTION/BESCHREIBUNG/DESCRIPTION:

ceiling light; steel, black / wood, natural

Deckenleuchte; Stahl, schwarz / Holz, natur

plafonnier; acier, noir / bois, nature

H 265, Ø 450

E27

1x 40W



9 008606 240494



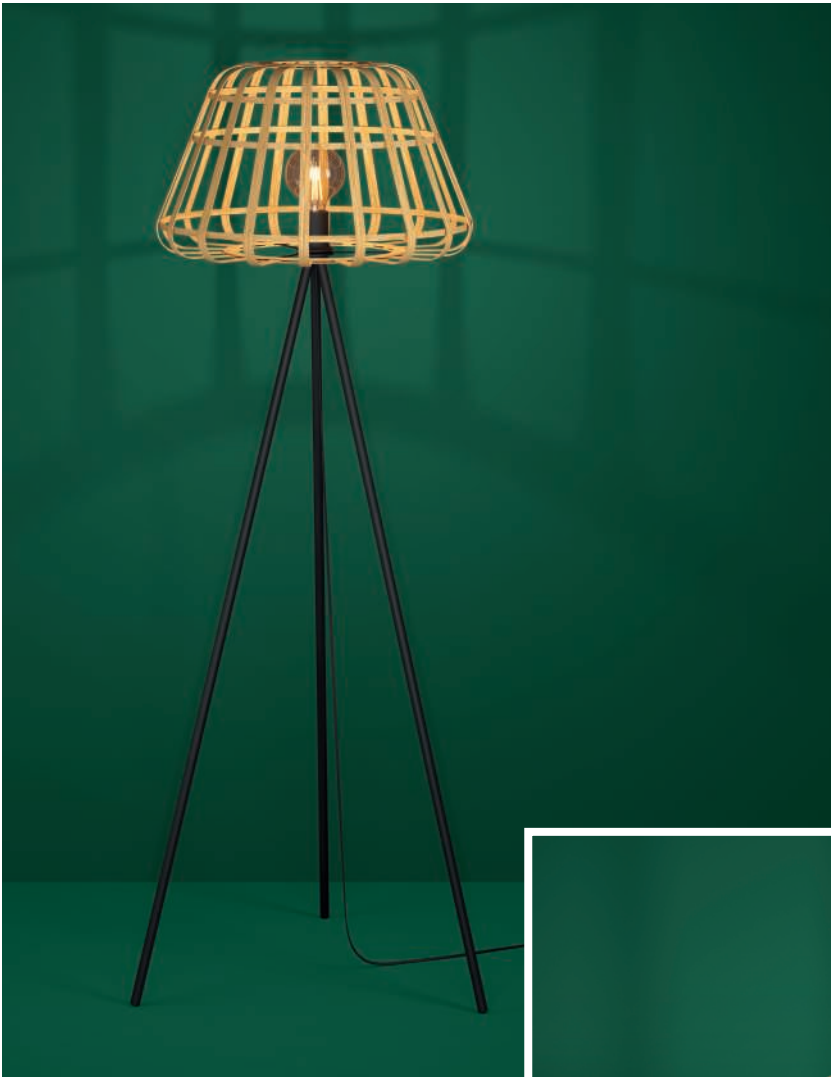

◀ MONTEZUELO

390155

DESCRIPTION/BESCHREIBUNG/DESCRIPTION:

floor light; steel, black / wood, natural

Stehleuchte; Stahl, schwarz / Holz, natur

lampadaire; acier, noir / bois, nature

H 1490, Ø 500, Base: Ø 580

E27

1x 40W

pedal switch



MONTEZUELO ▶

390154

DESCRIPTION/BESCHREIBUNG/DESCRIPTION:

table light; steel, black / wood, natural

Tischleuchte; Stahl, schwarz / Holz, natur

luminaire de table; acier, noir / bois, nature

H 590, Ø 240, Base: Ø 290

E27

1x 40W

cable switch





▲ MONTEZUELO

390152

DESCRIPTION/BESCHREIBUNG/DESCRIPTION:

pendant light; steel, black / wood, natural

Hängeleuchte; Stahl, schwarz / Holz, natur

luminaire en suspension; acier, noir / bois, nature

H 1500, Ø 240

E27

1x 40 W





▲ SAMBUCONA

390236

DESCRIPTION/BESCHREIBUNG/DESCRIPTION:

pendant light; steel, black / wood, natural

Hängeleuchte; Stahl, schwarz / Holz, natur

luminaire en suspension; acier, noir / bois, nature

H 1500, Ø 720

E27

1x 40W



9 008606 243419



▲ SAMBUCONA

390237

DESCRIPTION/BESCHREIBUNG/DESCRIPTION:

pendant light; steel, black / wood, natural

Hängeleuchte; Stahl, schwarz / Holz, natur

luminaire en suspension; acier, noir / bois, nature

H 1500, Ø 350

E27

1x 40W





◀ PAISANO

390239

DESCRIPTION/BESCHREIBUNG/DESCRIPTION:

table light; ceramic, beige / rattan, natural

Tischleuchte; Keramik, beige / Rattan, natur

luminaire de table; céramique, beige / rotin, nature

H 515, Ø 300, Base: Ø 145

E27

1x 40W

cable switch



9 008606 243440



▲ PAISANO

390238

DESCRIPTION/BESCHREIBUNG/DESCRIPTION:

pendant light; steel, black / rattan, natural

Hängeleuchte; Stahl, schwarz / Rattan, natur

luminaire en suspension; acier, noir / rotin, nature

H 1500, Ø 480

E27

1x 40W



9 008606 243433

◀ TOLLERIC

390363

DESCRIPTION/BESCHREIBUNG/DESCRIPTION:

pendant light; steel, black / ceramics, sandy

Hängeleuchte; Stahl, schwarz / Keramik, sandfarben

luminaire en suspension; acier, noir / céramique, couleur sable

H 1500, Ø 200

E27

1x 40W





◀ TOLLERIC

390365

DESCRIPTION/BESCHREIBUNG/DESCRIPTION:

table light; ceramic, sandy / fabric, white
Tischleuchte; Keramik, sandfarben / Textil, weiss
luminaire de table; céramique, couleur sable / tissu, blanc

*H 575, Ø 350, Base: Ø 200**E27**1x 40W**cord switch*

9 008606 274376



◀ TOLLERIC

390364

DESCRIPTION/BESCHREIBUNG/DESCRIPTION:

pendant light; steel, black / ceramics, sandy
Hängeleuchte; Stahl, schwarz / Keramik, sandfarben
luminaire en suspension; acier, noir / céramique, couleur sable

*L 900, B 200, H 1500**E27**3x 40W*

9 008606 274369



▲ TORREMOLINOS

390269

DESCRIPTION/BESCHREIBUNG/DESCRIPTION:

pendant light; steel, black / steel, sandy

Hängeleuchte; Stahl, schwarz / Stahl, sandfarben

luminaire en suspension; acier, noir / acier, couleur sable

L 930, B 365, H 1500

E27

3x 28W



◀ PREBONE 2

390283

DESCRIPTION / BESCHREIBUNG / DESCRIPTION:

floor light; aluminium, steel, sandy, silver

Stehleuchte; Alu, Stahl, sandfarben, silber

lampadaire; aluminium, acier, couleur sable, argent

*H 1800, Ø 110, Base: Ø 220**GU10**1x 5,7W**1x 540lm**warmwhite**pedal switch*

9 008606 270187

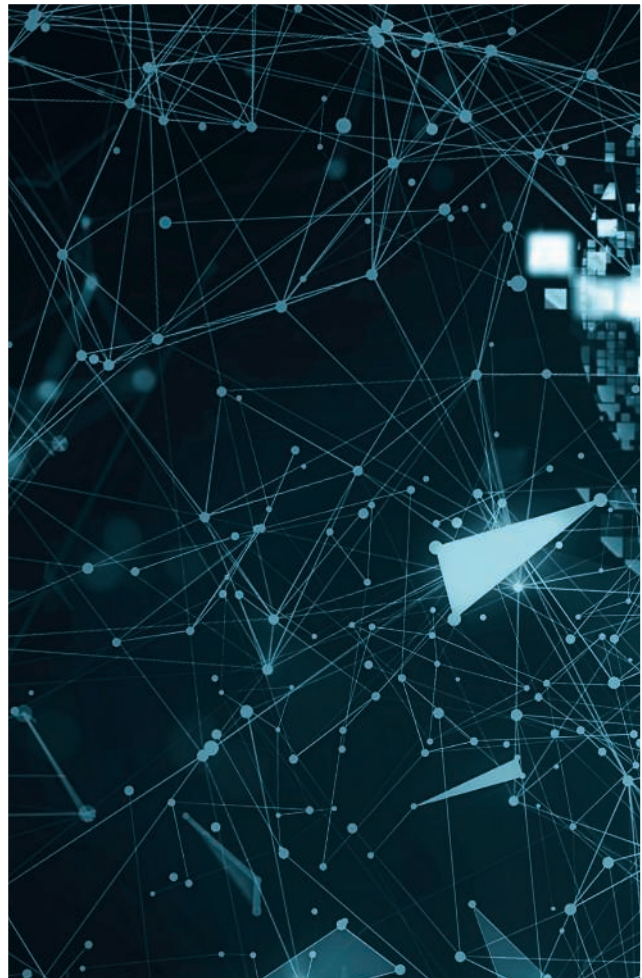

Index & Register



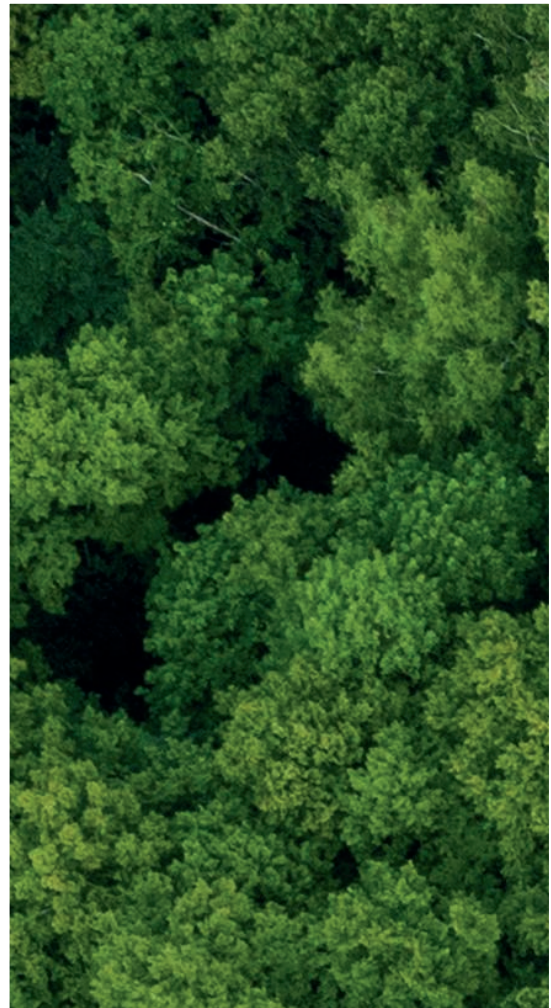

Look out
for this
Logo!



Look out for FSC®-certified products!
Achten Sie auf FSC®-zertifizierte Produkte!
Soyez attentif aux produits certifiés FSC® !

What is a forest?

A peaceful oasis, the green lungs of the world, and an adventure playground for children of all ages!

The Forest Stewardship Council® (FSC®) is a global, not-for-profit organisation dedicated to the promotion of responsible forest management worldwide. The FSC® defines standards for responsible forest management in accordance with established principles that are developed and supported by stakeholders from the environmental, social and economic spheres. For more information, please see www.fsc.org.

Was ist Wald für uns?

Eine Oase der Ruhe, die Lunge der Welt oder ein Abenteuer-spielplatz für große und kleine Kinder!

Das Forest Stewardship Council® (FSC®) ist eine globale, gemeinnützige Organisation, mit dem Zweck verantwortungsvolle Waldbewirtschaftung weltweit zu fördern. FSC® definiert Standards für eine verantwortungsvolle Waldbewirtschaftung nach festgelegten Prinzipien, die von Interessenvertretern aus den Bereichen Umwelt, Soziales und Wirtschaft entwickelt und getragen werden. Für weitere Informationen besuchen Sie www.fsc.org.

Que représente la forêt pour nous ?

Une oasis de calme, les poumons du monde ou un terrain de jeu d'aventure pour les enfants de tous âges !

Le Forest Stewardship Council® (FSC®) est une organisation internationale à but non lucratif dont le but est de promouvoir une gestion forestière responsable dans le monde entier. Le FSC® définit des normes de gestion forestière responsable selon des principes établis qui sont développés et soutenus par les parties prenantes des secteurs environnemental, social et économique. Pour plus d'informations, veuillez consulter www.fsc.org.

MAYAZES ▶

39912

DESCRIPTION/BESCHREIBUNG/DESCRIPTION:

pendant light; steel, black / wood, natural
Hängeleuchte; Stahl, schwarz / Holz, natur
luminaire en suspension; acier, noir / bois, nature

L 1050, B 250, H 1500

GU10

3x 4,6W

3x 400lm

warmwhite



incl. illuminant / inkl. Leuchtmittel / incl. ampoule

HOW TO READ

ERKLÄRUNG / COMMENT LIRE

112 | STARS OF LIGHT

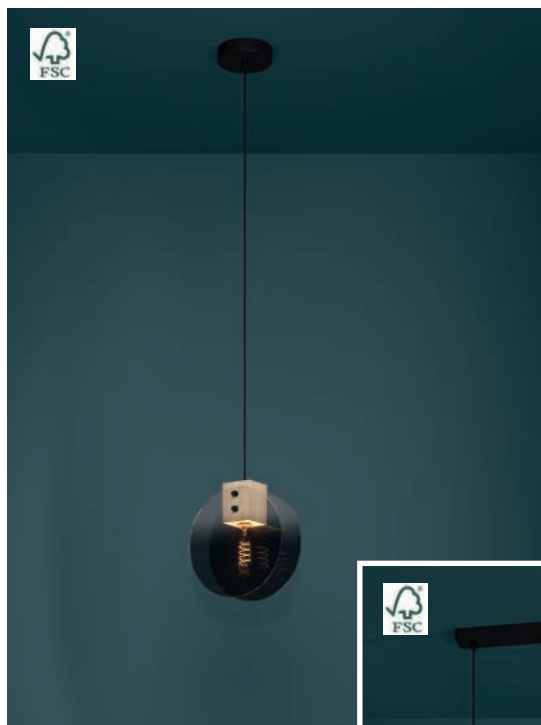

◀ MILLENA

390141

DESCRIPTION/BESCHREIBUNG/DESCRIPTION:

pendant light; steel, black / glass vaporized, black-grey-transparent

Hängeleuchte; Stahl, schwarz / Glas bedampft, schwarz-grau-transparent

luminaire en suspension; acier, noir / verre vaporisé, noir-gris-transparent

H 1500, Ø 220

E27

1x 40W



9 008606 239436



EGLO RECOMMENDS
110077

ARTICLE NUMBER
ARTIKELNUMMER
NUMÉRO D'ARTICLE

DIMENSIONS
DIMENSIONEN
DIMENSIONS

all dimensions in mm | alle Größen in mm | toutes dimensions en mm

L = length | Länge | longueur

B = width | Breite | largeur

H = height | Höhe | hauteur

Ø = diameter | Durchmesser | diamètre

A = projection length | Ausladung | amplitude

ET = installation depth | Einbautiefe | profondeur utile

Base = base dimensions | Sockelmaße | dimensions de base

Attention! The dimensions relate solely to the sizes of the luminaire. Any air spaces that would be relevant for a safe operating of the lamp were not considered.

Achtung! Die Größen beziehen sich nur auf die Abmessungen der Leuchte. Etwaige Lufträume, die für einen sicheren Betrieb der Leuchte notwendig sind, werden nicht berücksichtigt.

Attention! Les dimensions se réfèrent à la taille de la lampe seulement. Espacements éventuels, que seraient importants pour une opération de la lampe sans danger, n'ont pas été considérés.

MILLENA ▶

390142

DESCRIPTION/BESCHREIBUNG/DESCRIPTION:

pendant light; steel, black / glass vaporized, black-grey-transparent

Hängeleuchte; Stahl, schwarz / Glas bedampft, schwarz-grau-transparent

luminaire en suspension; acier, noir / verre vaporisé, noir-gris-transparent

L 920, B 70, H 1500

E27

3x 40W



9 008606 239443



EGLO RECOMMENDS
110077

EGLO ILLUMINANT RECOMMENDATION
EGLO LEUCHTMITTELEMPFEHLUNG
EGLO RECOMMANDATION POUR L'ILLUMINANT

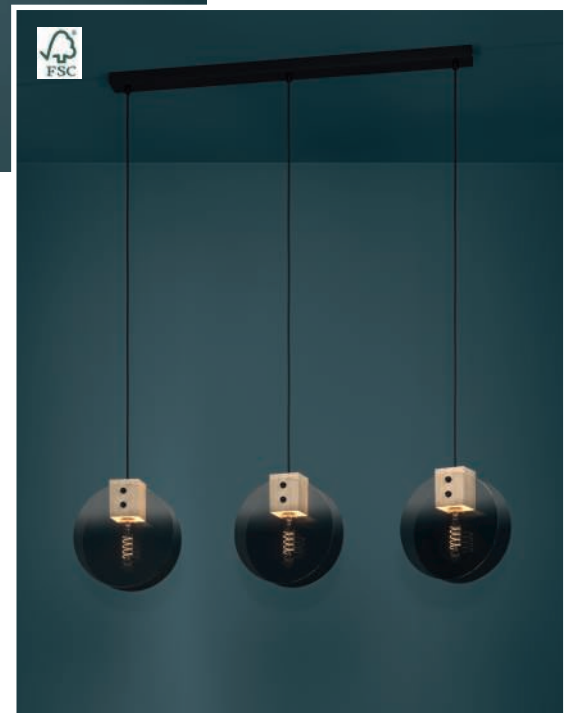



STARS
OF
LIGHT | 113



◀ MILLENA

390143

DESCRIPTION/BESCHREIBUNG/DESCRIPTION:
table light; steel, black / glass vaporized, black-grey-transparent
Tischleuchte; Stahl, schwarz / Glas bedampft, schwarz-grau-transparent

luminaire de table; acier, noir / verre vaporisé, noir-gris-transparent

L 220, B 70, H 250, Ø 220, Pose: B 110, T 110

E27

1x 40W

cable switch



SERIES NAME
SERIENNAME
NOM DE LA SÉRIE

DESCRIPTION
BESCHREIBUNG
DESCRIPTION

The product description is composed as follows:
luminaire type; enclosure material, enclosure colour / glass or shade material, glass or shade colour

Die Produktbeschreibung setzt sich wie folgt zusammen:

Leuchtenart; Gehäusematerial, Gehäusefarbe / Schirm- bzw. Glasmaterial, Schirm- bzw. Glasfarbe

La description du produit est composée comme suit:

type de luminaire; matériel de boîtier, couleur de boîtier / matériel de verre ou abat-jour, couleur de verre ou abat-jour

TECHNICAL INFORMATION
TECHNISCHE INFORMATIONEN
INFORMATIONS TECHNIQUES

The technical information at each luminaire consist of:

Socket type, wattage, lumen, light color, dimmability, switch type

Die technischen Informationen bei jeder Leuchte bestehen aus:

Fassungstyp, Wattage, Lumen, Lichtfarbe, Dimmbarkeit, Schalterart

Les informations techniques sur chaque lampe se compose de:

Type de prise, puissance, lumen, couleur de la lumière, dimmabilité, Type d'interrupteur



EGLO
RECOMMENDS

110077

EGLO WORLDWIDE – SALES COMPANIES

EGLO WELTWEIT – VERTRIEBSGESELLSCHAFTEN

EGLO WORLDWIDE – SOCIÉTÉS DE VENTE



 **AUSTRIA**
EGLO LEUCHTEN GMBH
Heiligkreuz 22
6136 Püll
T: +43 5242 6996 110 | F: +43 5242 6996 972
info-austria@eglo.com

 **AUSTRALIA**
EGLO LIGHTING AUSTRALIA
5/339 Archerfield Road
4077 Richlands | Queensland
T: +61 7 3375 1413 | F: +61 7 3375 1412
info@egloglighting.com.au

 **BELGIUM**
EGLO BELGIUM BV
Antwerpsesteenweg 247
2950 Kapellen
T: +32 3 250 60 80 | F: +32 3 219 80 67
info-belgium@eglo.com

 **BOSNIA AND HERZEGOVINA**
EGLO RASVJETA BH D.O.O.
Hrgovi Donji 178
76250 Gradacac
T: +387 35 86 85 00 | F: +387 35 82 44 41
info-Bosnia-Herzegovina@eglo.com | info@eglo.ba

 **BULGARIA**
EGLO BULGARIA EOOD
Main Road Burgas-Sofia | 5th kilometer | Building EGLO
8000 Burgas
T: +359 888 755 509
info-bulgaria@eglo.com

 **CANADA**
EGLO CANADA INC.
20700 Route Transcanadienne
H9X 4B7 Baie D'Ufré, Quebec
T: +1 514 457 5483 | F: +1 514 457 5487
info-canada@eglo.com

 **CHILE**
EGLO CHILE ILUMINACIÓN LTDA.
Av. Américo Vespucio Norte 1930
Conchalí - Santiago de Chile
T: +562 2 595 2222
info-chile@eglo.com

 **CHINA**
DONGGUAN EGLO LIGHTING
COMMERCIAL CO LTD
No.1 | Shangqiao Industrial Rd Shangqiao, Dongcheng
Dongguancity, Guanzhouprovince
T: +86 769 2203 3866 | F: +86 769 2203 6866
info-china@eglo.com

 **COLOMBIA**
EGLO COLOMBIA ILUMINACIÓN SAS
Autopista Norte 800 Mts adelante del Peaje de los Andes
Costado Oriental Km 19 Lote 30
Bogotá - Chia
T: +57 (1) 744 2339
info-colombia@eglo.com

 **COSTA RICA**
EGLO COSTA RICA
Centro Comercial Calle Real local #8 de la sucursal del
BAC San José 800 metros al norte Guachipilín de Escazú
San José, Costa Rica
T: +506-2289-4690 | F: +506-2100-6384
info-costarica@eglo.com

 **CROATIA**
EGLO RASVJETA D.O.O.
Jadranska avenija 9
10020 Zagreb
T: +385 1 379 40 62 | F: +385 1 379 41 04
info-croatia@eglo.com

 **CZECH REPUBLIC**
EGLO CZ+SK s.r.o.
Náchodská 2479/63
193 00 Praha 9
T: +420 281 924 163 | F: +420 281 925 205
info-czechrepublic@eglo.com

 **DENMARK**
EGLO DANMARK A/S
Agerbakken 20
8362 Hørning
T: +45 70 22 55 11
info-denmark@eglo.com

 **ESTONIA**
MOODNE VALGUSTUS AS
Rävala pst. 7
10143 Tallinn
T: +372 667 6670 | F: +372 631 3195
info-estonia@eglo.com

 **FINLAND**
EGLO FINLAND OY
Malmin raitti 17A
00700 Helsinki
T: +358 20 7649 820
info-finland@eglo.com

 **FRANCE**
EGLO FRANCE LUMINAIRE SARL
Z.A. Jeune Bois | 2 Rue de la Martinique
68274 Wittenheim
T: +33 3 89 62 50 45 | F: +33 389 6250 49
info-france@eglo.com

 **GERMANY**
EGLO LEUCHTEN HANDELS GMBH
Kleinbahnstr. 35
59759 Arnsberg
T: +49 2932 6269 0 | F: +49 2932 6269 39
info-germany@eglo.com

 **GREAT BRITAIN AND IRELAND**
EGLO UK LTD.
Unit 12 Cirrus Park, Lower Farm Road, Moulton Park
Industrial Estate, Northampton NN3 6UR
T: +44 1604 790 986
info-UK@eglo.com

**GREECE**

EGLO HELLAS A.E.

Sykias 2 and parodos dekeleias
13679 Acharnai
T: +30 21 0800 2363
info-greece@eglo.com

**HUNGARY**

EGLO LUX KFT.

Fó út 143/A
2120 Dunakeszi
T: +36 27 341 353
info-hungary@eglo.com

**INDIA**

EGLO INDIA PRIVATE LIMITED

A-307, Ansal Chambers - 1, 3, Bhikaji Cama Place,
110066 Delhi
T: +91 85279 44288
info-india@eglo.com

**ITALY**

EGLO ITALIANA S.R.L.

Via Giotto, 4
31021 Mogliano Veneto (TV)
T: +39 041 45 66 245 | F: +39 041 45 74 066 / 071
info-italy@eglo.com

**KAZAKHSTAN**

EGLO KAZAKHSTAN LLP

Al-Farabi Avenue 7, Office 72, 14rd floor, Block 4A,
Nurly-Tau Business Center
50059 Almaty
T: +7 727 293 25 20 | M: +7 701 031 00 00
info-kazakhstan@eglo.com

**KOSOVO**

EGLO KOSOVA LLC

Lugisht e qytetit pn
20000 Prizren
T: +383 44 216 687 | SHOP: +383 49 699 100
info-kosovo@eglo.com

**LATVIA**

MOODNE VALGUSTUS AS

Rävala pst.7
10143 Tallinn
T: +370 652 49923 | T: +372 667 6670
info-latvia@eglo.com

**LITHUANIA**

MOODNE VALGUSTUS AS

Rävala pst.7
10143 Tallinn
T: +370 652 49923 | T: +372 667 6670
info-lithuania@eglo.com

**MALAYSIA**

EGLO ASIA SDN BHD

B-07-13, Empire Soho, Empire Subang, Jalan SS 16/1,
47500 Subang Jaya, Selangor Darul Ehsan.
T: +60162115313
info-malaysia@eglo.com

**MEXICO**

EGLO MÉXICO ILUMINACIÓN S DE RL DE CV

Prolongación Avenida López Mateos Sur N°3561,
Fraccionamiento Los Gavilanes
C.P. 45645 Tlajomulco de Zúñiga | Jalisco
T: +52 33 3687 20 95
info-mexico@eglo.com

**MIDDLE EAST**

EGLO LIGHTING MIDDLE EAST FZE

P.O. BOX 262073, LOB6, OFFICE G18
Jebel Ali, Dubai, UAE
T: +97 148810080 | F: +97 148810081
gulf@eglo.com

**MOROCCO - EGLO AFRICA**

EGLO MAGHREB LUMINAIRES SARL

219 Bd Med Zerktouni. Suite: 67
20330 Casablanca
T: +212 522 98 80 25 / -05
info-global@eglo.com | info.africa@eglo.com

**THE NETHERLANDS**

EGLO VERLICHTING NEDERLAND B.V.

Innovatiepark 20
4906 AA Oosterhout (NB)
T: +31 162 48 28 30
info-nl@eglo.com

**NORWAY**

MS BELYSNING

Gardermovegen 95B
2030 Nannestad
T: +47 63 888500 | F: +47 63 888501
info-norway@eglo.com

**PERU**

EGLO PERU S.A.C

Av Primavera 1419
Distrito de Santiago de Surco y Departamento de Lima
T: +51 902 763 635
info-peru@eglo.com

**POLAND**

EGLO POLSKA SP. Z O.O.

Ul. Dżwiękowa 2
02-857 Warszawa
T: +48 22 644 57 55 | T: +48 22 644 89 82
info-poland@eglo.com

**PORTUGAL**

EGLO PORTUGAL ILUMINAÇÃO, LDA

Rua Fonte Parada, 125
4595-434 Seroa-Paços de Ferreira
T: +351 255 890 000
info-portugal@eglo.com

**ROMANIA**

EGLO ROMANIA PRODEXIM SRL.

Str. Atomistilor nr. 1D
77125 Magurele - Ilfov
T: +40 314 250 902 | F: +40 314 250 899
info-romania@eglo.com

**RUSSIA**

EGLO LIGHTING LLC

Varshavskoe shosse 3 | Office 23
117105 Moscow
T: +7495 789 4311 | F: +7495 789 4312
info-russia@eglo.com

**SERBIA**

EGLO RASVETA DOO

Stefana Prvovenčanog 28
11000 Beograd
T: +381 11 3981 366 | F: +381 11 3981 389
info-serbia@eglo.com

**SLOVAKIA**

EGLO CZ+SK s.r.o

Náchodská 2479/63
193 00 Praha 9
T: +421 313 211 551 | F: +421 313 211 556
info-slovakia@eglo.com

**SLOVENIA**

EGLO RASVJETA D.O.O.

Jadranska avenija 9
10020 Zagreb
T: +386 158 093 18
info-slovenia@eglo.com

**SPAIN**

EGLO ESPANA ILUMINACIÓN S.L.

Avda. de Castilla,1 (Edf. Best Point) 2º Planta - Oficina
16A-B
28830 San Fernando de Henares, Madrid
T: +34 91 677 90 44 | F: +34 91 677 03 04
info-spain@eglo.com

**SWEDEN**

EGLO SVERIGE AB

Star Street 1
512 50 Svenljunga
T: +46 340 623 505
info-sweden@eglo.com

**SWITZERLAND**

EGLO SCHWEIZ AG

Seetalstrasse 142
6032 Emmen
T: +41 41 268 69 59
info-switzerland@eglo.com

**TURKEY**

EGLO Aydınlatma ithalat ihracat Ltd. Şti.

Eyüp Sultan Mah. Sekmen Cad. No:18/2
34885 Sancaktepe / Istanbul Samandıra
T: +90 216 311 09 -02 / -03 / -04 |
F: +90 216 311 09 / -05
info-turkey@eglo.com

**UKRAINE**

EGLO UKRAINE LTD

Vatstva Gavela boulevard, 6/7-A,
03124 Kyiv
T: +38 067 670 58 61
info-ukraina@eglo.com

**USA**

EGLO USA, INC.

3640 Royal South Parkway
30349 Atlanta, Georgia
T: +1 404 477 5601 | F: +1 404 393 7053
info-usa@eglo.com

REGISTER

SERIES NAMES / SERIENNAMEN NOME DE PRODUITS

NAME NAME NOM	PAGE SEITE PAGE	NAME NAME NOM	PAGE SEITE PAGE	NAME NAME NOM	PAGE SEITE PAGE
AGRIGENTO	48	CALMEILLES 1	50-53	ESPARDELLO	76-77
ALBARINO	102-103	CAMALOZA	284-285	ESPINARDO	324
ALBARIZA	202-203	CAMARIOCA	364	ESTANTERIOS	170-172
ALFONSINE	322	CAMINARRO	210	ESTANYS	98-101
ALMERIMAR	276-277	CAMINATA	165	ESTANYS 1	94-97
ALTAGRACIA	150-151	CAMPO ROSSO	244	ESTEPONA	318-319
ALTAMIRA	174-176	CAMPORALE	268-269	FABRIANO	222
ANTELAO	30-31	CAREDARA	253	FARNETA	219
ARANGONA	128-131	CARMITA	190-191	FENOULLET	26
ARENALES	180-181	CARTAGENA	204-207	FENOULLET 1	27-29
ARGALLO	133	CARVARIO	18-21	FIRENZUOLA	84
AUROTANELLO	85	CASTUERA	352-355	FOLIGNO	236
BALMES	136-137	CASUARITA	312-313	FRONTERA	232-233
BALNARIO	286-287	CEDRAL	168-169	GAETANO 2	82-83
BALPARDA	36-39	CHAMPERICO	148-149	GLASTONBURY	116
BASIDANO	328-329	CIDRAZ	338-339	GRANADILLOS	298-299
BENALAURIA	238-239	CLIMENE	212-213	GRANADOS	370-377
BERLONA	81	CONTESSORE	368-369	GUALAJO	218
BERNABETA	88-91	COPILLOS	114-115	GUAMARE	300-301
BETULIA	177	CORDOBA	123-127	GUERIMA	314-315
BOGOTA	334-337	CORLIANO 1	8	HONDURAS	302
BOVINO	69	COROJAL	274-275	HONTONGAS	348-351
BREZZARA	173	COUNUZULUS	161	HUEBRO	256-257
BRISLING	122	CUITE	194-195	JABALOYAS	159
BRUSCOLI	240-241	CUMARIBO	192-193	JAZMINIA	66-67
BUCITA	220	DAGUELLA	132	JAZMINIA 1	164
BULCIAGO	104-107	DEHESA	380-381	LANACERA	250-251
CADINARO	248-249	DRACERA	154-157	LARDERIA	223
CALAONDA	22-25	DUGLIA	116-117	LAURIGNANO	158
CALMEILLES	54-57	ESCUELA	262	LEMORIETA	62-63

NAME NAME NOM	PAGE SEITE PAGE	NAME NAME NOM	PAGE SEITE PAGE	NAME NAME NOM	PAGE SEITE PAGE
LEVANTARA	365-367	PARATEBUENO	166-167	SIRACUSA	60-61
LINDOZA	224-225	PASIANO 1	80	SKOURA	142-145
LODOSA	252	PAZ	178-179	SKOURA 1	146
MACELLARA	226-227	PELLARO	216-217	TABLONCITO	323
MAGACELA	110-111	PENAFORTE	245	TAMARESCO	308-311
MAJAGUA	325	PETROSA	292-297	TERMINI	215
MAJANA	134-135	PIANOPOLI	10-13	TERMINI 1	214
MANDERLINE	270-273	PIANOPOLI 1	9	TERQUE	64-65
MARAGALL	138-139	PIANOPOLI 2	14-15	TOLLERIC	390-391
MARCHENA	280-283	PINETARA	310	TONARELLA	246-247
MARGHERA 1	243	PISTUNIO	288-291	TONERIA	34-35
MARGHERA 2	242	POLVERARA	118-121	TORREMOLINOS	392
MARREIRA	209	PORTOCOLOM	182-183	TORRESTRALLE	208
MARZENO	188-189	POTOSI	356-359	TORTOLA	263
MAYAZES	360-361	PREBONE	160	TORTOLA 1	264-267
MENTALONA	258-259	PREBONE 2	393	TOSSINO	344-345
MILLENA	112-113	PRINCIPE	32-33	TOWNSHEND-B	320-321
MIOGLIA	74-75	PRIORAT	68	TREPUCO	162-163
MIRADOR	184-185	PUEBLA	229-231	UPANEMA	340-343
MOGETONELLO	221	RETORNIO	234-235	VALPARAISO	40-43
MONTEBUONO	211	RUSCIO	362-363	VALPARAISO 1	44-47
MONTEFANO	237	SAGANTO	304	VIAREGGIO	228
MONTEFIO 2	8	SAGANTO 1	303,305-307	VIDAGO	200-201
MONTERROSO	378-379	SAMBUCONA	386-387	VILALONES	49
MONTEZUELO	382-385	SANTANDRIA	278-279	VIVALDO 1	16-17
MORESCANA	254-255	SAPUARA	86-87		
OLTAMAR	330-333	SARDENARA	78-79		
ORBETELLO	147	SARNARRA	108-109		
PAISANO	388-389	SAVARNA	326-327		
PARAGUAY	186-187	SERENARA	152-153		

REGISTER

ARTICLE NUMBER / ARTIKELNUMMER
NUMÉROS D'ARTICLE

NUMBER NUMMER NUMÉRO	PAGE SEITE PAGE	NUMBER NUMMER NUMÉRO	PAGE SEITE PAGE	NUMBER NUMMER NUMÉRO	PAGE SEITE PAGE	NUMBER NUMMER NUMÉRO	PAGE SEITE PAGE	NUMBER NUMMER NUMÉRO	PAGE SEITE PAGE	NUMBER NUMMER NUMÉRO	PAGE SEITE PAGE
39002	34	39492	45	39627	51	39759	160	39907	171	39977	86
39003	34	39493	45	39628	53	39761	133	39908	171	39978	87
39004	35	39494	46	39629	218	39762	81	39909	221	39979	86
39229	268	39495	47	39647	204	39763	233	39911	360	39981	177
39231	269	39508	60	39648	204	39764	310	39912	360	39983	175
39245	12	39509	61	39649	205	39765	311	39913	361	39984	175
39246	13	39514	48	39654	159	39766	311	39914	361	39985	174
39255	16	39521	26	39658	68	39773	308	39915	224	39986	176
39256	17	39527	74	39661	161	39774	309	39916	368	39987	176
39265	213	39528	75	39665	102	39775	309	39917	369	39988	107
39268	213	39529	139	39666	102	39797	230	39924	271	39989	107
39273	245	39532	138	39667	103	39798	231	39925	270	39991	300
39274	245	39537	118	39668	103	39822	258	39926	270	39992	300
39281	30	39538	118	39673	104	39823	259	39927	271	39993	301
39283	31	39539	119	39674	105	39824	259	39928	273	39994	301
39286	243	39541	120	39685	62	39826	85	39929	272	39997	69
39287	243	39542	121	39686	63	39845	262	39931	272	43142	116
39313	246	39545	9	39687	62	39849	238	39934	273	93413	24
39314	247	39546	8	39688	244	39864	239	39935	168	93422	23
39315	200	39547	8	39689	228	39865	298	39936	169	93425	22
39316	200	39564	98	39695	165	39866	298	39937	320	93433	25
39317	201	39565	99	39696	165	39867	299	39938	320	93661	10
39318	201	39566	100	39705	88	39874	114	39939	321	93662	10
39356	305	39567	100	39706	89	39875	114	39944	357	93663	11
39357	303	39578	132	39707	90	39876	115	39945	356	93894	216
39358	307	39584	202	39708	91	39877	115	39946	358	93896	217
39394	306	39585	202	39718	214	39882	263	39947	359	93946	35
39398	49	39586	203	39719	214	39886	286	39948	83	98872	314
39401	32	39595	68	39721	18	39888	287	39949	82	98873	315
39402	32	39602	27	39722	19	39889	287	39952	181	390001	335
39405	33	39604	28	39723	20	39892	234	39953	180	390002	334
39406	33	39605	29	39724	21	39893	235	39954	181	390003	334
39457	40	39606	28	39729	232	39895	249	39959	188	390004	335
39458	40	39611	56	39746	36	39896	248	39961	189	390005	336
39459	41	39612	56	39747	37	39897	249	39963	265	390006	337
39461	41	39613	54	39748	208	39898	209	39964	264	390007	363
39462	42	39614	55	39749	208	39899	209	39965	266	390008	363
39463	43	39615	57	39754	142	39901	220	39966	267	390009	362
39485	215	39618	146	39755	142	39903	323	39973	312	390013	222
39486	215	39619	146	39756	143	39904	323	39974	312	390016	326
39489	44	39624	52	39757	144	39905	170	39975	313	390017	327
39491	44	39626	50	39758	145	39906	170	39976	313	390018	226

NUMBER NUMMER NUMÉRO	PAGE SEITE PAGE	NUMBER NUMMER NUMÉRO	PAGE SEITE PAGE	NUMBER NUMMER NUMÉRO	PAGE SEITE PAGE	NUMBER NUMMER NUMÉRO	PAGE SEITE PAGE	NUMBER NUMMER NUMÉRO	PAGE SEITE PAGE	NUMBER NUMMER NUMÉRO	PAGE SEITE PAGE
390019	227	390094	126	390146	331	390201	136	390266	160	390342	156
390022	237	390095	125	390147	330	390202	137	390267	256	390343	157
390024	219	390097	372	390148	333	390203	137	390268	257	390344	76
390031	150	390098	372	390149	383	390204	252	390269	392	390345	182
390032	151	390099	370	390151	382	390205	252	390271	186	390346	182
390037	66	390101	370	390152	385	390206	274	390272	186	390347	183
390038	66	390102	371	390153	383	390207	275	390273	187	390348	183
390039	67	390103	373	390154	384	390208	223	390274	187	390349	79
390042	344	390104	106	390155	384	390209	78	390275	14	390351	225
390043	344	390105	376	390158	80	390211	78	390276	14	390352	167
390044	345	390106	376	390159	94	390212	128	390277	15	390353	167
390045	341	390107	374	390161	95	390213	129	390278	15	390354	162
390046	340	390108	374	390162	96	390214	130	390279	65	390355	163
390047	342	390109	375	390163	339	390215	130	390281	64	390359	184
390048	341	390111	377	390164	338	390216	148	390282	229	390361	184
390049	242	390112	288	390165	339	390217	149	390283	393	390362	185
390051	242	390113	289	390167	253	390218	255	390291	355	390363	390
390052	241	390114	304	390168	191	390219	255	390292	352	390364	391
390053	240	390115	325	390169	190	390221	254	390293	353	390365	391
390054	84	390116	212	390173	276	390222	254	390294	355	390368	211
390055	166	390117	282	390174	277	390223	172	390295	354		
390059	322	390118	280	390175	122	390224	210	390296	381		
390063	195	390121	281	390176	179	390225	210	390297	380		
390064	194	390123	282	390177	179	390226	318	390298	108		
390065	147	390124	283	390178	178	390227	319	390299	108		
390066	117	390125	329	390182	310	390228	173	390301	109		
390067	116	390126	328	390183	152	390229	324	390318	110		
390068	236	390127	212	390184	153	390231	324	390319	111		
390069	206	390128	134	390185	284	390232	379	390321	110		
390071	207	390129	135	390186	285	390233	378	390322	351		
390081	343	390131	364	390187	285	390234	378	390323	348		
390082	192	390132	293	390188	158	390235	379	390324	349		
390083	192	390133	293	390189	365	390236	386	390325	351		
390084	193	390134	292	390191	365	390237	387	390326	350		
390085	193	390135	295	390192	366	390238	389	390333	77		
390086	251	390136	295	390193	366	390239	388	390334	76		
390087	250	390137	294	390194	367	390248	38	390335	278		
390088	251	390141	112	390195	297	390249	39	390336	278		
390089	124	390142	112	390196	296	390253	127	390337	279		
390091	123	390143	113	390197	297	390254	131	390338	279		
390092	164	390144	332	390198	290	390255	97	390339	155		
390093	302	390145	331	390199	291	390256	101	390341	154		

NOTES

NOTIZEN / NOTES

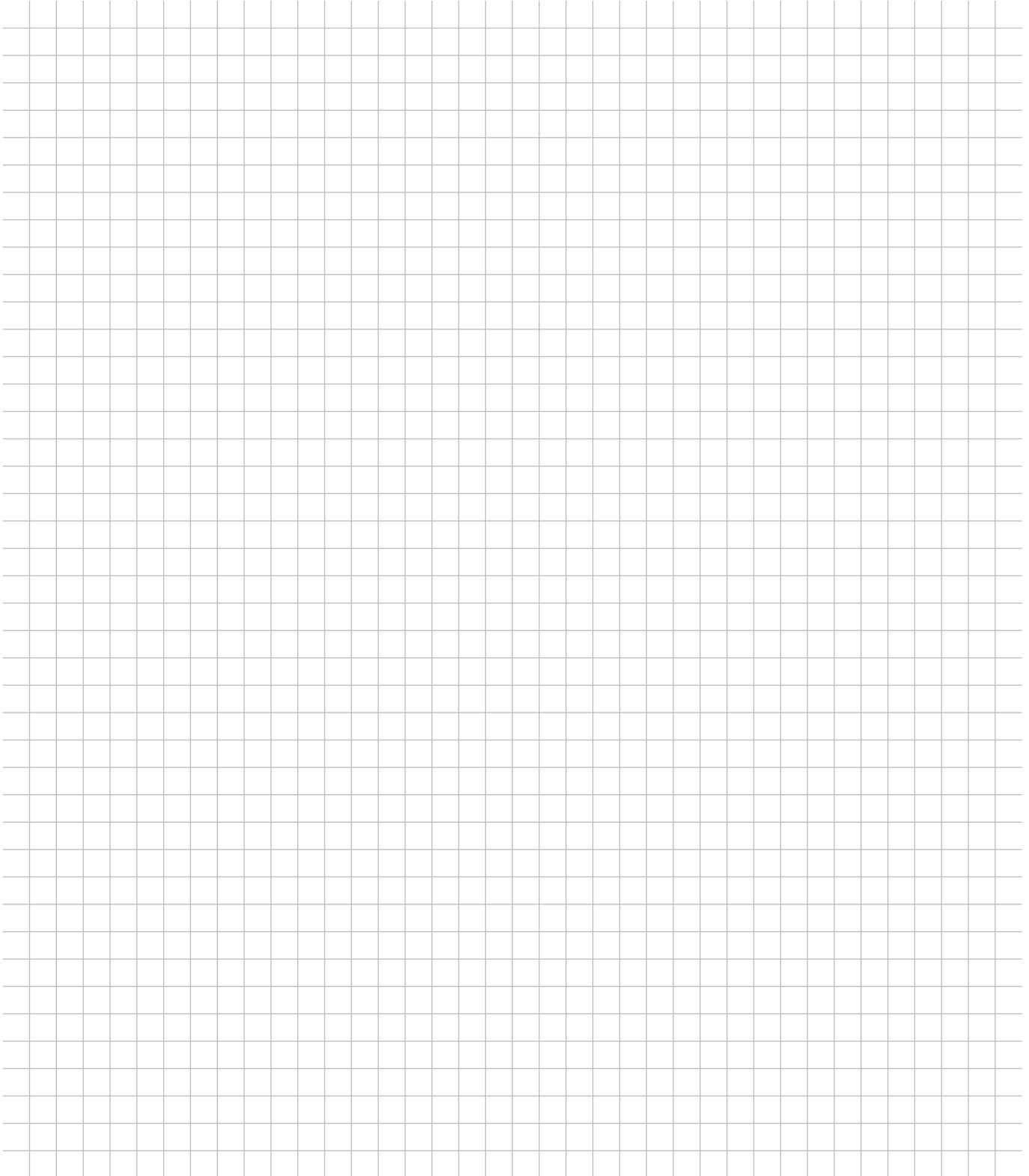

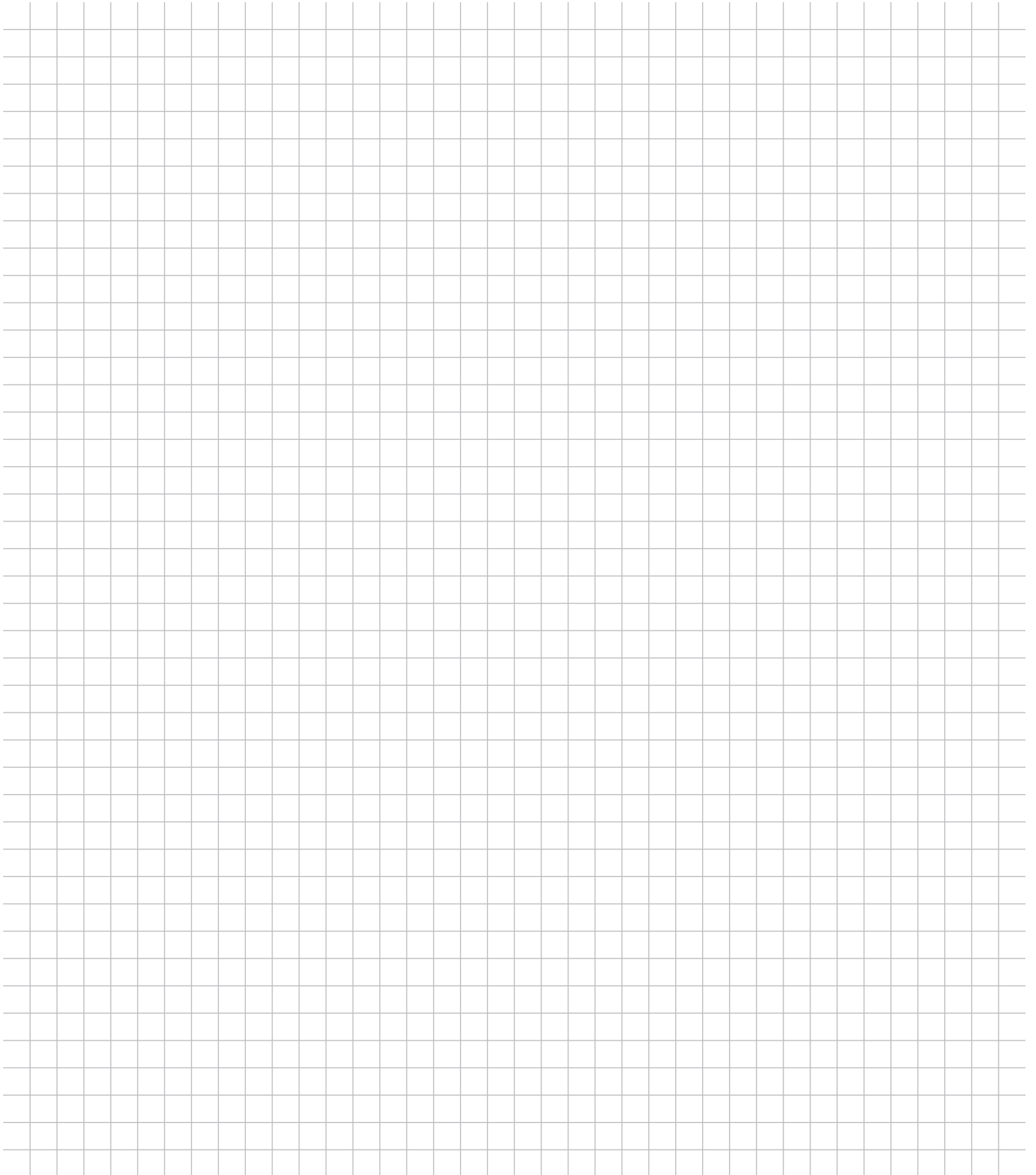

All previous catalogues and price lists are no longer valid with the issue of this catalogue. Errors, misprints, model and price changes and technical modifications are reserved. We deliver based on our terms of delivery and payment. Our products comply with the European light norm EN60598. Products with the ENEC test mark are conforming to the guide line 2006/95/EG. Products with additional safety remarks (e.g protection class, IP) are identified within the product family with the relevant symbol and number. The content of this catalogue is protected under copyright law for EGLO Leuchten GmbH. All rights reserved. Our specific written consent must be obtained before using any illustrations and texts. The pictures are 4C prints and may differ from the original. The product pictures and ambiances in this catalogue can deviate from reality, and they do not necessarily concur with the usual application of the product. EGLO does not assume liability for the correctness, completeness or the application depiction of the products and/or the product information.

Design, layout and composition:

EGLO GmbH, 6136 Pill - AUSTRIA

Print: Gutenberg-Werbering GmbH, 4040 Linz - AUSTRIA

Pictures: EGLO, Adobe Stock, istockphoto.com, shutterstock.com

Mit diesem Katalog verlieren alle vorhergehenden Kataloge und Preislisten ihre Gültigkeit. Irrtümer, Druckfehler, Modell- und Preisänderungen sowie technische Änderungen vorbehalten. Wir liefern zu unseren Liefer- und Zahlungsbedingungen. Unsere Produkte entsprechen der europäischen Leuchtnorm EN 60598. Produkte mit dem ENEC Prüfzeichen sind konform mit der Richtlinie 2006/95/EG. Produkte mit weiteren Sicherheitshinweisen (zB. Schutzklasse, IP) sind mit Symbol und Zahl bei der Produktfamilie ausgezeichnet. Der Inhalt dieses Kataloges ist für die EGLO Leuchten GmbH urheberrechtlich geschützt. Alle Rechte sind vorbehalten. Bilder und Texte dürfen nicht ohne vorherige ausdrückliche, schriftliche Genehmigung verwendet werden. Die Abbildungen sind 4C Drucke und können vom Original abweichen.

Die Katalogbilder und die gezeigten Darstellungen der Produkte können von der Wirklichkeit abweichen und nicht den üblichen Produktanwendungen entsprechen. EGLO übernimmt keine Haftung für die Richtigkeit, Vollständigkeit und Anwendungsdarstellung der Produkte und Produktinformationen.

Gestaltung, Layout und Satz:

EGLO GmbH, A-6136 Pill - AUSTRIA

Druck: Gutenberg-Werbering GmbH, 4040 Linz - AUSTRIA

Bilder: EGLO, Adobe Stock, istockphoto.com, shutterstock.com

Le présent catalogue remplace tous les catalogues et tarifs précédents. Sous réserve d'erreurs, de fautes d'impression, de modification des modèles et de changement de prix et de technique. Nous livrons sur la base de nos conditions de livraison et de paiement. Nos produits sont conformes aux normes européennes EN 60598 et portent le marquage CE. Les produits portant la marque ENEC sont conformes à la Directive 2006/95/EG. Les produits portant d'autres indications de sécurité (par exemple classe de protection, IP) sont identifiés par le symbole et le nombre correspondants dans la famille de produits.

Le contenu du présent catalogue est protégé pour la société EGLO Leuchten GmbH par un copyright. Tous droits réservés. Toute reproduction d'images et du texte est interdite sans autorisation explicite par écrit préalable. Les images sont imprimées en 4C et peuvent différer de l'original.

Les images des produits et les ambiances dans le catalogue peuvent dévier de la réalité et ne sont pas nécessairement en ligne avec l'usage habituel du produit. EGLO n'engage pas sa responsabilité sur la justesse des images et sur les informations relatives à l'usage pouvant être fait des produits.

Conception, maquette et composition:

EGLO GmbH, A-6136 Pill - AUSTRIA

Presse: Gutenberg-Werbering GmbH, 4040 Linz - AUSTRIA

Images: EGLO, Adobe Stock, istockphoto.com, shutterstock.com



EGLO Leuchten GmbH
Heiligkreuz 22
6136 Pöchlitz / Austria
Tel. +43 (0)5242 6996
Fax +43 (0)5242 6996 972
info@eglo.com
www.eglo.com